

AMPLIFICATEURS AMPLIFIERS

2 CANAUX / 2 CHANNELS



KENWOOD

KAC1502S

Amp. 2/1 canaux, avec LPF fixe,
60W RMS X 2 (CEA-2006)
2/1 channel power Amp. with fixed
LPF, 60W RMS X 2 (CEA-2006)



Ultimate

ULTT2602

2 voies/2-way
130W X 2 @ 4 ohms
200W x 2 @ 2 ohms
Dim. : 25" x 9" x 2"

N



clarion

XR2220

180 watts RMS
2/1 Canaux/Channels
2 x 60 watts @ 4 Ohms
2 x 90 watts @ 2 Ohms
1 x 180 watts bridged @ 4 Ohms
7 7/8" x 11" x 2 1/4"



**DISPONIBLE SEULEMENT:
AVAILABLE ONLY:
QUÉBEC - ONTARIO - MARITIMES**

Rockford Fosgate

RFR1502

2 voies/2-way
50W x 2 @ 4 ohm
75W x 2 @ 2 ohm
150W x 1 @ 4 ohm Bridged
Dim. : 2.4" x 7.67" x 11.54"

N



**DISPONIBLE SEULEMENT:
AVAILABLE ONLY:
QUÉBEC - ONTARIO - MARITIMES**

Rockford Fosgate

RFP2002

2 voies / 2-way
50W x 2 @ 4 ohm
100W x 2 @ 2 ohm
200W x 1 @ 4 ohm Bridged
Dim. : 2.25" x 7.625" x 9"

N



clarion

XC6210

350 watts max.
2/1 Canaux/Channels
2 x 125 watts @ 2 Ohms
2 x 85 watts @ 4 Ohms
1 x 250 watts bridged @
4 Ohms
6.37" x 6.87" x 2.18"

N



clarion

XR2210

180 watts
2/1 Canaux/Channels
2 x 60 watts @ 4 Ohms
2 x 90 watts @ 2 Ohms
1 x 180 watts
bridged @ 4 Ohms
7 7/8" x 11" x 2 1/4"



**MATÉRIEL
POUR
PERFORMANCE
ACOUSTIQUE
PERFORMANCE
ACOUSTICAL MATERIAL**



DY10435

Ens. pour porte
Door kit
4 de/of. 12" x 36"
12 pi.ca./sq.ft.

AMPLIFICATEURS AMPLIFIERS

ENSEMBLES D'INSTALLATION / INSTALLATION KITS



Ultimate

ULTAMP8

N

17' - 8 ga. Câble d'alimentation. 3' - 8 ga. Câble pour mise à terre. 17' bleu interconnect en spirale. 17' - 18 ga. fil de mise en marche. 20' - 16 ga. fil à haut-parleur. Boîte de fusible ANL midi avec fusible 40 amp. 2 Cosse à anneau. 5 cosses ouverte.

17' - 8 ga. power cable. 3' - 8 ga. ground cable. 17' - Blue twisted interconnect. 17' - 18 ga. remote turn-on wire. 20' - 16 gauge speaker wire. 1 - midi ANL fuse holder with 40 amp fuse. 2 - ring terminals. 5 - spade terminals. 1 - 8 gauge grommet. 10 - 4' cable tie. 6' split loom.

17' - 4 ga. Câble d'alimentation. 3' - 4 ga. Câble pour mise à terre. 17' bleu interconnect en spirale. 17' - 18 ga. fil de mise en marche. 20' - 16 ga. fil à haut-parleur. Boîte de fusible ANL midi avec fusible 40 amp. 2 Cosse à anneau. 5 cosses ouverte.

17' - 4 ga. power cable. 3' - 4 ga. ground cable. 17' - Blue twisted interconnect. 17' - 18 ga. remote turn-on wire. 20' - 16 gauge speaker wire. 1 - midi ANL fuse holder with 40 amp fuse. 2 - ring terminals. 5 - spade terminals. 1 - 4 gauge grommet. 10 - 4' cable tie. 6' split loom.

N

ULTAMP4

Les codes en ROUGE indiquent un item discontinué à quantité limitée / Codes in RED indicate a limited quantity discontinued item

AMPLIFICATEURS AMPLIFIERS

4 CANAUX / 4 CHANNELS



KENWOOD

KAC2404S
Amp. 4/3/2 canaux,
LPF/HPF variable,
40W RMS X 4 (CEA-2006)
4/3/2 channel power Amp,
Variable LPF/HPF,
40W RMS X 4 (CEA-2006)



clarion

XR2420
360 watts RMS
4/3/2 Canaux/Channels
4 x 60 watts @ 4 Ohms
4 x 90 watts @ 2 Ohms
2 x 180 watts bridged
@ 4 Ohms
11 7/8" x 11" x 2 1/4"

Ultimate



N

ULTT2604
4 voies/4-way
130W X 4 @ 4 ohms
200W x 4 @ 2 ohms
Dim. : 9.25" x 9" x 2"

Jockford Fosgate



N

RFR3004
4 voies/4-way
50W x 4 @ 4 ohm
75W x 4 @ 2 ohm
150W x 2 @ 4 ohm Bridged
Dim. : 2.4" x 7.67" x 17.09"

**DISPONIBLE SEULEMENT:
AVAILABLE ONLY:
QUÉBEC - ONTARIO - MARITIMES**

Jockford Fosgate



N

RFP4004
4 voies / 4-way
50W x 4 @ 4 ohm
100W x 4 @ 2 ohm
200W x 2 @ 4 ohm Bridged
Dim. : 2.25" x 7.625" x 13.02"

**DISPONIBLE SEULEMENT:
AVAILABLE ONLY:
QUÉBEC - ONTARIO - MARITIMES**

clarion



N

XC1410
300 watts max. Class D
4 Canaux/Channels
4 x 75 watts @ 2 Ohms
4 x 50 watts @ 4 Ohms
7.125" x 1.375" x 2.75"



clarion

XC6410
600 watts max.
4/3/2 Canaux/Channels
4 x 125 watts @ 2 Ohms
4 x 85 watts @ 4 Ohms
8.75" x 6.87" x 2.18"

N

AMPLIFICATEURS AMPLIFIERS

ENSEMBLES D'INSTALLATION / INSTALLATION KITS



WIREZ

AMPKT4

17' - 4ga câble d'alimentation. 3' - 4ga câble noir pour mise à terre. 17' câble bleu RCA isolé & torsadé. 20' - 16ga fil à haut parleur bleu. 17' fil "remote". Boîte de fusible Mini-ANL avec fusible 100A. 6' tube à fils. Terminaux. Attaches pour fil et oeillets. 17' - 4ga Blue power wire, 3' - 4ga black ground wire. 17' Blue twisted pair shielded RCA. 20' Blue 16ga Speaker wire. 17' Remote wire. Mini-ANL fuse holder with 100A fuse. 6' split loom. Terminals. Wire ties and grommet.



WIREZ

AMPKT8

17' - 8ga câble d'alimentation. 3' - 8ga câble noir pour mise à terre. 17' câble bleu RCA isolé & torsadé. 20' - 16ga fil à haut parleur bleu. 17' fil "remote". Boîte de fusible Mini-ANL avec fusible 60A. 6' tube à fils. Terminaux. Attaches pour fil et oeillets. 17' - 8ga Blue power wire, 3' - 8ga black ground wire. 17' Blue twisted pair shielded RCA. 20' Blue 16ga Speaker wire. 17' Remote wire. Mini-ANL fuse holder with 60A fuse. 6' split loom. Terminals. Wire ties and grommet.

AMPLIFICATEURS AMPLIFIERS

5 & 6 CANAUX / 5 & 6 CHANNELS



KENWOOD

KAC7005PS
Amp. 5 canaux,
LPF/HPF variable,
40W RMS X 4 +
300W RMS X 1 (CEA-2006)
5 channel power Amp,
Variable LPF/HPF,
40W RMS X 4 +
300W RMS X 1 (CEA-2006)



clarion **N**

XC6610
1000 watts max. • Class D
6/5/4/3 Canaux/Channels
250 Watts x 3 @ 4 Ohms Bridged
125 x 6 watts @ 2 Ohms
85 x 6 watts @ 4 Ohms
11.375" x 6.87" x 2.18"

AMPLIFICATEURS AMPLIFIERS

MONO



Ultimate

ULTT25001
1 voie/1-way
640W x 1 @ 4 ohms
1000W x 1 @ 2 ohms
Dim. : 7.5" x 9" x 2"



KENWOOD

KAC5001PS
Mono
1000 watts Max
300 x 1 watts RMS @ 4 Ohms
500 x 1 watts RMS @ 2 Ohms
Variable LPF/LPF variable



DISPONIBLE SEULEMENT:
AVAILABLE ONLY:
QUÉBEC - ONTARIO - MARITIMES

Rockford Fosgate

RFR5001
Mono
320W x 1 @ 4 ohm
500W x 1 @ 2 ohm
Dim. : 2.4" x 7.67" x 16.65"



clarion

XR2120
400 watts RMS Mono
300 watts x 1 @ 4 Ohms
400 watts x 1 @ 2 Ohms
11 7/8" x 11" x 2 1/4"



DISPONIBLE SEULEMENT:
AVAILABLE ONLY:
QUÉBEC - ONTARIO - MARITIMES

Rockford Fosgate

RFP3001
Mono
150W x 1 @ 4 ohm
300W x 1 @ 2 ohm
Dim. : 2.25" x 7.625" x 9"



DISPONIBLE SEULEMENT:
AVAILABLE ONLY:
QUÉBEC - ONTARIO - MARITIMES

Rockford Fosgate

RFP10001BD
Mono
250W x 1 @ 4 ohm
500W x 1 @ 2 ohm
1000W x 1 @ 1 ohm
Dim. : 2.25" x 7.625" x 14.375"

ENS. POUR COFFRE TRUNK KIT



Dynamat

DY19405
5 de/of:
18" x 32"

CONDENSATEUR NUMÉRIQUE DIGITAL CAPACITOR



Wirez

CAPDPD2F
2 Farad
Avec faible résistance
interne pour délivrer
rapidement la
puissance et
régulariser la tension.
With low internal
resistance to rapidly
deliver the power and
regulate the voltage.

BLOC POUR BORNE DE LA BATTERIE BATTERY TERMINAL BLOCK BTPNS4



Se connecte à la borne positive ou négative de la batterie.
Sortie de puissance: 1 x 0 AWG, 1 x 4 AWG & 2 x 8 AWG.
Inclus l'insertion pour borne négative. Construction en laiton
massif. Fini nickel satin. Système de verrouillage pour fusibles.
Connects to Positive or Negative Battery Terminal Post. Power outputs:
1 x 0 AWG, 1 x 4 AWG & 2 x 8 AWG. Includes insert for negative
terminal. Solid brass construction. Satin nickel finish. Fuse lock system.

BORNE DE BATTERIE POSITIVE AVEC FUSIBLE INTÉGRÉ FUSED POSITIVE BATTERY TERMINAL BLOCK



Se connecte à la borne positive de la batterie. Sortie de puissance: 1 x 0
AWG, 1 x 4 AWG & 2 x 8 AWG. Accepte les fusibles mini-ANL. Construction
en laiton massif. Fini nickel satin. Système de verrouillage pour fusibles.
Connects to Positive Battery Terminal Post. Power outputs: 1
x 0 AWG, 1 x 4 AWG & 2 x 8 AWG. Accepts mini-ANL fuses.
Solid brass construction. Satin nickel finish. Fuse lock system.

HAUT-PARLEURS D'EXTRÊMES GRAVES SUBWOOFERS

8" & 10"



clarion

WQ2520D
10" • 4 ohm
Double / Dual
500 Watts RMS
1500 Watts MAX

WQ2521D
10" • 2 ohm
Double / Dual
500 Watts RMS
1500 Watts MAX



clarion

WF2520
10" • 4 ohm
Simple / Single
300 Watts RMS
1000 Watts MAX

WF2520D
10" • 4 ohm
Double / Dual
300 Watts RMS
1000 Watts MAX



Ultimate

ULTT2SW2541
10" • 4 ohm
150 watts RMS
600 watts MAX



clarion

WG2520
10" • 4 ohm
Simple / Single
300 Watts RMS
1000 Watts MAX

WG2520D
10" • 4 ohm
Double / Dual
300 Watts RMS
1000 Watts MAX



KENWOOD

KFCW2513PS
10" • 4 ohms SVC
300 Watts RMS
1000 Watts MAX



Infinity
• KAPPA SERIES •

INF1009W
10" • 2/4 ohms
350 Watts RMS
1400 Watts MAX



Infinity
• REFERENCE SERIES •

INF860W
8" • 4 ohm
Simple / Single
250 Watts RMS
1000 Watts MAX

INF1060W
10" • 4 ohm
Simple / Single
275 Watts RMS
1100 Watts MAX

INF1062W
10" • 4 ohm
Double / Dual
275 Watts RMS
1100 Watts MAX



DISPONIBLE SEULEMENT:
AVAILABLE ONLY:
QUÉBEC - ONTARIO - MARITIMES

RFP1S410
10" • 4 ohm
250 Watts RMS
500 Watts MAX



DISPONIBLE SEULEMENT:
AVAILABLE ONLY:
QUÉBEC - ONTARIO - MARITIMES

RFP2D410
10" • 4 ohm
Double / Dual
300 Watts RMS
600 Watts MAX



DISPONIBLE SEULEMENT:
AVAILABLE ONLY:
QUÉBEC - ONTARIO - MARITIMES

RFR2SD410
10" • 4 ohm.
Double/Dual
200 watts RMS.
400 watts MAX.



DISPONIBLE SEULEMENT:
AVAILABLE ONLY:
QUÉBEC - ONTARIO - MARITIMES

RFR1S410
10" • 4 ohm SVC
150 Watts RMS
300 Watts MAX



DISPONIBLE SEULEMENT:
AVAILABLE ONLY:
QUÉBEC - ONTARIO - MARITIMES

RFP3D410
10" • 4 ohm
Double / Dual
500 Watts RMS
1000 Watts MAX

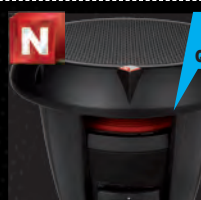

DISPONIBLE SEULEMENT:
AVAILABLE ONLY:
QUÉBEC - ONTARIO - MARITIMES

RFT0D410
10" • 4 ohm
Double / Dual
550 Watts RMS
1100 Watts MAX



CAISSONS POUR EXTRÊMES-GRAVES SEALED ENCLOSURES FOR SUBWOOFERS

DISPONIBLE SEULEMENT:
AVAILABLE ONLY:
QUÉBEC - ONTARIO - MARITIMES



RFR1L1X10
Simple/Single
10" • 150W RMS
12"H x 15.75"W x 12.25"L



RFR1L2X10
Double / Dual
2 x 10" • 300W RMS
14"H x 17.5"W x 12.25"L

ENS. POUR COFFRE TRUNK KIT



N

DY19405
5 de/of:
18" x 32"

HAUT-PARLEURS D'EXTRÊMES GRAVES SUBWOOFERS

12"

N



clarion

WG3020
12" • 4 ohm
Simple / Single
300 Watts RMS
1000 Watts MAX

WG3020D
12" • 4 ohm
Double / Dual
300 Watts RMS
1000 Watts MAX

N



clarion

WQ3020D
12" • 4 ohm
Double / Dual
500 Watts RMS
1500 Watts MAX

WQ3021D
12" • 2 ohm
Double / Dual
500 Watts RMS
1500 Watts MAX



KENWOOD

• PERFORMANCE SERIES •

KFCW3013PS
12" • 4 ohm SVC
400 Watts RMS
1200 Watts MAX



KENWOOD

• PERFORMANCE SERIES •

KFCW12PS
12" • 4 ohm SVC
250 Watts RMS
1000 Watts MAX

N



DISPONIBLE SEULEMENT:
AVAILABLE ONLY:
QUÉBEC - ONTARIO - MARITIMES

RFP1S412
12" • 4 ohm SVC
250 Watts RMS
500 Watts MAX



N



DISPONIBLE SEULEMENT:
AVAILABLE ONLY:
QUÉBEC - ONTARIO - MARITIMES

RFP2D412
12" • 4 ohm DVC
Double / Dual
400 Watts RMS
800 Watts MAX



N



DISPONIBLE SEULEMENT:
AVAILABLE ONLY:
QUÉBEC - ONTARIO - MARITIMES

RFR1S412
12" • 4 ohm SVC
150 Watts RMS
300 Watts MAX



N



DISPONIBLE SEULEMENT:
AVAILABLE ONLY:
QUÉBEC - ONTARIO - MARITIMES

RFP3D412
12" • 4 ohm DVC
Double / Dual
600 Watts RMS
1200 Watts MAX



N



DISPONIBLE SEULEMENT:
AVAILABLE ONLY:
QUÉBEC - ONTARIO - MARITIMES

RFT0D412
12" • 4 ohm DVC
Double / Dual
700 Watts RMS
1400 Watts MAX



N

Infinity

• REFERENCE SERIES •



INF1262W
12" • 4 ohm
Double / Dual
300 Watts RMS
1200 Watts MAX

INF1260W
12" • 4 ohm
Simple / Single
300 Watts RMS
1200 Watts MAX

N



Ultimate

ULTT1121
12" • 4 ohm
150 watts RMS
600 watts MAX

N



Ultimate

ULTT2SW3041
12" • 4 ohm
200 watts RMS
800 watts MAX

N



**CAISSONS POUR
EXTRÊMES-GRAVES
SEALED ENCLOSURES
FOR SUBWOOFERS**

DISPONIBLE SEULEMENT:
AVAILABLE ONLY:
QUÉBEC - ONTARIO - MARITIMES

RFRIL1X12
Simple/Single
12" • 150W RMS
14"H x 17.5"W x 12.25"L

N

Infinity

• KAPPA SERIES •



INF1209W
12" • 2/4 ohms
350 Watts RMS
1400 Watts MAX

HAUT-PARLEURS SPEAKERS

ROND / ROUND - 3 1/2"

HAUT-PARLEUR D'AIGUS
TWEETER



clarion

SRQ212H
3/4" • 4 Ohm
45 watts RMS
250 watts MAX

Ultimate



ULTT23521
3 1/2" • 4 Ohm • 2 voies / 2 way
30 watts RMS • 120 watts MAX

clarion



SRG922C
3 1/2" • 4 Ohm • 2 voies / 2 way
20 watts RMS • 80 watts MAX

KENWOOD



KFC835C
3 1/2" • 4 Ohm
Système de haut-parleur rond
Round speaker system
15 watts RMS
40 watts MAX

4"

Ultimate



ULTT24021
4" • 4 Ohm
2 voies / 2 way
40 watts RMS
160 watts MAX

clarion



SRG1022R
4" Coaxial • 4 Ohm
2 voies / 2 way
30 watts RMS
180 watts MAX

KENWOOD



KFC1094PS
4" • 4 Ohm
3 voies / 3 way
35 watts RMS
140 watts MAX



RFR142
4" Coaxial • 4 Ohm • 2 voies / 2 way
25 watts RMS • 50 watts MAX

Fosgate

DISPONIBLE SEULEMENT:
AVAILABLE ONLY:
QUÉBEC - ONTARIO
MARITIMES



INFREF4002CFX
4" • 4 Ohm • 2 voies / 2 way
35 watts RMS • 105 watts MAX

Infinity



INF429i
4" • 4 Ohm
2 voies / 2 way
50 watts RMS
150 watts MAX

Infinity

KENWOOD



KFC1064S
4" • 4 Ohm • 3 voies / 3 way
20 watts RMS • 120 watts MAX

5 1/4"

Ultimate



ULTT25021
5 1/4" • 4 Ohm
2 voies / 2 way
50 watts RMS
200 watts MAX

KENWOOD



KFC1394PS
5 1/4" • 4 Ohm
3 voies / 3 way
35 watts RMS
160 watts MAX

clarion



SRG1322R
5 1/4" Coaxial • 4 Ohm
2 voies / 2 way
30 watts RMS
230 watts MAX



Fosgate

DISPONIBLE SEULEMENT:
AVAILABLE ONLY:
QUÉBEC - ONTARIO
MARITIMES

RFR152
5 1/4" Coaxial • 4 Ohm
2 voies / 2 way
35 watts RMS
70 watts MAX



INFREF5002ix
5 1/4" • 4 Ohm
2 voies / 2 way
45 watts RMS
135 watts MAX

Infinity



INF529i
5 1/4" • 4 Ohm
2 voies / 2 way
55 watts RMS
165 watts MAX

Infinity



KENWOOD

KFC1364S
5 1/4" • 4 Ohm
3 voies / 3 way
28 watts RMS
150 watts MAX

Ultimate



ULTT2511C
5 1/4" • 4 Ohm
Composantes
Components
50 watts RMS
200 watts MAX

KENWOOD



KFCP509PS
5 1/4" • 4 Ohm
45 watts RMS
240 watts MAX
Éléments de haut-parleur
Component speaker
Moyens / aigus, séparateur intégré
Mid / Tweeter, In-line Xover

HAUT-PARLEURS SPEAKERS

6" - 6 1/2"



Ultimate
ULTT26021
6" • 4 Ohm • 2 voies / 2 way
60 watts RMS • 240 watts MAX



KENWOOD
KFC1664S
6 1/2" • 4 Ohm • 3 voies / 3 way
35 watts RMS • 180 watts MAX



Clarion
SRG1622R
6 1/2" Coaxial • 4 Ohm • 2 voies / 2 way
35 watts RMS • 250 watts MAX



Rockford Fosgate
RFR165
6.5" Coaxial • 4 Ohm • 2 voies / 2 way
40 watts RMS • 80 watts MAX

DISPONIBLE
SEULEMENT:
AVAILABLE
ONLY:
QUÉBEC
ONTARIO
MARITIMES



Infinity
INFREF6502ix
6 1/2" • 4 Ohm • 2 voies / 2 way
60 watts RMS • 180 watts MAX



Infinity
INF629i
6 1/2" • 2 Ohm
2 voies / 2 way
75 watts RMS
225 watts MAX



Ultimate
ULTT2611C
6 1/2" • 4 Ohm
Composantes / Components
60 watts RMS
240 watts MAX



Clarion
SRQ1622S
6 1/2" • 4 Ohm • 2 voies / 2 way
55 watts RMS • 350 watts MAX



KENWOOD
KFPC709PS
6 1/2" • 4 Ohm
80 watts RMS
280 watts MAX
Éléments de
haut-parleur
Component speaker
Moyens / aigus, séparateur intégré
Mid / Tweeter, In-line Xover



Clarion
SRQ1632R
6 1/2" Multiaxial
4 Ohm
3 voies / 3 way
55 watts RMS
350 watts MAX



KENWOOD
KFC1694PS
6 1/2" • 4 Ohm
3 voies / 3 way
70 watts RMS
240 watts MAX

4" x 6" • 4" x 10" • 5 x 7" • 6" x 8"



Clarion
SRG4622C
4" x 6" Coaxial
4 Ohm
2 voies / 2 way
30 watts RMS
200 watts MAX



KENWOOD
KFC4675C
4" x 6" • 4 Ohm
2 voies / 2 way
20 watts RMS
60 watts MAX



Ultimate
ULTT24621
4" x 6" • 4 Ohm
2 voies / 2 way
40 watts RMS
160 watts MAX



Infinity
INF4629CFP
4" x 6" • 4 Ohm
2 voies / 2 way
60 watts RMS
180 watts MAX



Infinity
INFREF6402CFX
4" x 6" • 4 Ohm
2 voies / 2 way
45 watts RMS
135 watts MAX



KENWOOD
KFC415C
4" x 10" • 4 Ohm • 2 voies / 2 way
40 watts RMS • 160 watts MAX



Clarion
SRG5732C
5" x 7" Multiaxial • 4 Ohm
3 voies / 3 way
40 watts RMS
250 watts MAX



KENWOOD
KFCC5793PS
5" x 7" • 4 Ohm
3 voies / 3 way
75 watts RMS
220 watts MAX



KENWOOD
KFCC6894PS
6" x 8" • 4 Ohm • 3 voies / 3 way
80 watts RMS • 240 watts MAX

Les codes en ROUGE indiquent un item discontinué à quantité limitée / Codes in RED indicate a limited quantity discontinued item

HAUT-PARLEURS SPEAKERS

6" x 8" • 6" x 9"

clarion



SRG6832C

6" x 8" Multiaxial • 4 Ohm
3 voies / 3 way
45 watts RMS
300 watts MAX

clarion



SRQ6832C

6" x 8" Multiaxial • 4 Ohm
3 voies / 3 way
55 watts RMS
350 watts MAX

KENWOOD



KFCP680C

6" x 8" • 4 Ohm
40 watts RMS
200 watts MAX

Éléments de haut-parleur
Component speaker
Fait pour système de haut-parleur
de Ford / Mazda
Easy fit Ford / Mazda speaker system

Ultimate



ULTT26821

6" x 8" • 4 Ohm
2 voies / 2 way
60 watts RMS
240 watts MAX

clarion



SRC6932R

6" x 9" Multiaxial • 4 Ohm
3 voies / 3 way
50 watts RMS
400 watts MAX

clarion



SRQ6933R

6" x 9" Multiaxial • 4 Ohm
3 voies / 3 way
80 watts RMS
500 watts MAX

KENWOOD



KFC6984PS

6" x 9" • 4 Ohm • 4 voies / 4 way
110 watts RMS • 450 watts MAX

Ultimate



ULTT26931

6" x 9" • 4 Ohm
3 voies / 3 way
80 watts RMS
320 watts MAX

Rockford Fosgate



RFR1693

6" x 9" Coaxial • 4 Ohm
3 voies / 3 way
60 watts RMS
120 watts MAX

DISPONIBLE SEULEMENT:
AVAILABLE ONLY:
QUÉBEC • ONTARIO • MARITIMES



INFREF9603ix

6" x 9" • 4 Ohm • 3 voies / 3 way • 100 watts RMS • 300 watts MAX



INF6939i

6" x 9" • 4 Ohm • 3 voies / 3 way • 110 watts RMS • 330 watts MAX

**ENS. DE 2 HAUT-PARLEURS AVEC ENCEINTES
SETS OF 2 SPEAKERS WITH ENCLOSURES**

PYRAMID



2022SX

200 watts max • 3 voies / 3 way

W H D
5.75" x 3.125" x 3.375"



3808

200 watts max • 3 voies / 3 way

W H D
7.375" x 4.25" x 4.25"



2060

200 watts max • 3 voies / 3 way
3.25" woofer • 2" midrange • 1" tweeter

W H D
7.25" x 4.25" x 5.25"

CAISSONS POUR EXTRÊMES-GRAVES ENCLOSURES FOR SUBWOOFERS

STREET WEDGE SERIES

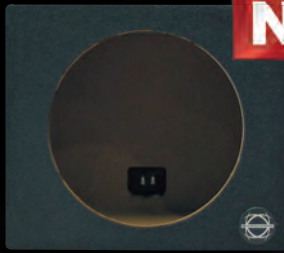

N

SIMPLE / SINGLE

SW8B

8" • 0.27 cu. ft. (sealed)
11.75"L/W x 9.75"H x 8"P/D

SW10B

10" • 0.54 cu. ft. (sealed)
15.75"L/W x 13"H x 8.75"P/D

SWP10B

10" • 0.91 cu. ft. (ported)
18.75"L/W x 13"H x 11.25"P/D



N

DOUBLE / DUAL

SW210B

10" • 1.08 cu. ft. (sealed)
28.75"L/W x 13"H x 8.75"P/D

SWP210B

10" • 1.82 cu. ft. (ported)
29.25"L/W x 13"H x 13.75"P/D

REFERENCE SERIES

FINI BRILLANT / GLOSS FINISH



N

SIMPLE / SINGLE

RP10RG

10" • 1.25 cu. ft. (ported)
17.25"L/W x 13"H x 15.25"P/D



N

DOUBLE / DUAL

RP210RG

10" • 2.5 cu. ft. (ported)
30.5"L/W x 13"H x 16.5"P/D

WEDGE BACK



N

SIMPLE / SINGLE

WBP10134

10" • 0.91 cu. ft. (vented)
18.5"L/W x 13"H x 11.25"P/D



N

DOUBLE / DUAL

WBP210134

10" • 1.82 cu. ft. (vented)
29"L/W x 13"H x 13.75"P/D

STREET SERIES

SIMPLE / SINGLE



STS10

10" • 0.53 cu. ft. (sealed)
13.6"L/W x 11.6"H x 9.6"P/D

DOUBLE / DUAL



STS210

10" • 1.06 cu. ft. (sealed)
25.2"L/W x 11.6"H x 9.8"P/D

DOUBLE / DUAL

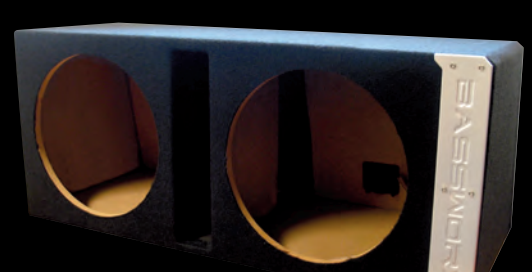

STP210

10" • 1.82 cu. ft. (ported)
28.7"L/W x 11.6"H x 13.9"P/D

Les codes en ROUGE indiquent un item discontinué à quantité limitée / Codes in RED indicate a limited quantity discontinued item

CAISSONS POUR EXTRÊMES-GRAVES ENCLOSURES FOR SUBWOOFERS

REFERENCE SERIES

VINYLE / VINYL



SIMPLE / SINGLE

RS10V

10" • 0.6 cu. ft. (sealed)
15.2"L/W x 12.9"H x 9.6"P/D



DOUBLE / DUAL

RS210V

10" • 1.2 cu. ft. (sealed)
27"L/W x 12.9"H x 10.2"P/D

FINI BRILLANT / GLOSS FINISH



RP10G

10" • 1.25 cu. ft. (ported)
17.3"L/W x 12.9"H x 15.6"P/D



RP210G

10" • 2.5 cu. ft. (ported)
31.5"L/W x 12.9"H x 16.6"P/D

STREET WEDGE SERIES

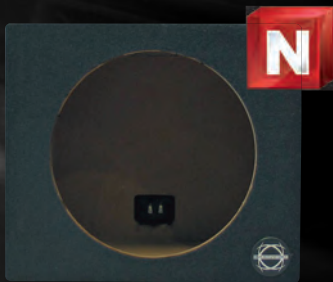

SIMPLE / SINGLE

SW12B

12" • 0.88 cu. ft. (sealed)
18.25"L/W x 15"H x 10"P/D

SWP12B

12" • 1.23 cu. ft. (ported)
20.25"L/W x 15"H x 12.25"P/D



DOUBLE / DUAL

SW212B

12" • 1.76 cu. ft. (sealed)
32"L/W x 15"H x 10"P/D

SWP212B

12" • 2.46 cu. ft. (ported)
33"L/W x 15"H x 14.25"P/D

REFERENCE SERIES



FINI BRILLANT / GLOSS FINISH



SIMPLE / SINGLE

RP12RG

12" • 1.5 cu. ft. (ported)
19"L/W x 15"H x 15.25"P/D



DOUBLE / DUAL

RP212RG

12" • 3 cu. ft. (ported)
31.5"L/W x 15"H x 17.25"P/D

WEDGE BACK



SIMPLE / SINGLE

WBP12134

12" • 1.23 cu. ft. (vented)
20"L/W x 15"H x 12.25"P/D



DOUBLE / DUAL

WBP212134

12" • 2.46 cu. ft. (vented)
32.75"L/W x 15"H x 14.25"P/D

Les codes en ROUGE indiquent un item discontinu      quantit   limit  e / Codes in RED indicate a limited quantity discontinued item

CAISSONS POUR EXTRÊMES-GRAVES ENCLOSURES FOR SUBWOOFERS

REFERENCE SERIES

VINYLE / VINYL



SIMPLE / SINGLE

RS12V
12" • 1 cu.ft. (sealed)
18"L/W x 14.8"H x 11.1"P/D



DOUBLE / DUAL

RS212V
12" • 2 cu.ft. (sealed)
31.3"L/W x 14.8"H x 12"P/D

FINI BRILLANT / GLOSS FINISH



RP12G
12" • 1.75 cu.ft. (ported)
19.4"L/W x 14.8"H x 16.4"P/D



RP212G
12" • 3.5 cu.ft. (ported)
32.9"L/W x 14.8"H x 15.7"P/D

TRUCK SERIES

SIMPLE / SINGLE

TS10
10" • 0.6 cu.ft. (sealed)
16.5"L/W x 13.5"H x 7.8"P/D

TS12
12" • 1 cu.ft. (sealed)
22"L/W x 14.8"H x 8.4"P/D

DOUBLE / DUAL

TS210
10" • 1.2 cu.ft. (sealed)
31.7"L/W x 13.5"H x 7.8"P/D

TS212
12" • 2 cu.ft. (sealed)
42.9"L/W x 14.8"H x 8.4"P/D

FULL RANGE SERIES

SIMPLE / SINGLE

Vendu à la paire / Sold in pairs

6911CX2
6" x 9" (sealed)
11 1/8"L/W x 5 5/8"H x 8 1/2"P/D

SPÉCIALITÉ - TRUCK SERIES - SPECIALITY

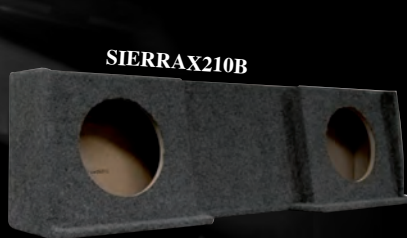

RAMQ210
(Double / dual)
10" • 1.3 cu.ft. (sealed) **N**
DODGE
Ram 1500 Quad cab 02-11

SIERRAC210B
(Double / dual)
10" • 1.6 cu.ft. (sealed)
GMC/CHEVY
Sierra/Silverado Crew cab 07-13

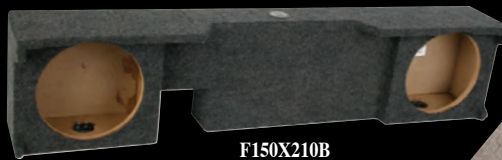

SIERRAX210B
(Double / dual)
10" • 1.3 cu.ft. (sealed)
GMC/CHEVY
Sierra/Silverado Ext. cab 07-13

SIERRAX210
(Double / dual)
10" • 1.5 cu.ft. (sealed)
GMC/CHEVY
Sierra/Silverado Ext. cab 99-06



SIERRAC210
(Double / dual)
10" • 1.6 cu.ft. (sealed) **N**
GMC/CHEVY
Sierra/Silverado Crew cab 00-07

CHEVY210X
(Double / dual)
10" • 1.2 cu.ft. (sealed)
CHEVY
Full size Ext. Cab 89-98

CHEVY10X
(Single / simple)
10" • 0.55 cu.ft. (sealed)
CHEVY
Full size Ext. Cab 89-98

F150X210B
(Double / dual)
10" • 1.3 cu.ft. (sealed)
FORD
Ext. Cab & Super crew 04-08

Les codes en ROUGE indiquent un item discontinué à quantité limitée / Codes in RED indicate a limited quantity discontinued item



CAISSONS POUR EXTRÊMES-GRAVES / SEALED ENCLOSURES FOR SUBWOOFERS

**PLANCHES DE MDF (3/4") EMBOUTÉES
DADO CUT PANELS (3/4" MDF)**

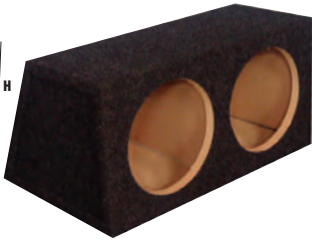
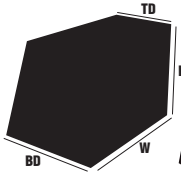

**BOÎTES AVEC ANGLE
ANGLED BOXES**

AT12DM

12" double / dual
1 1/4" cu. ft.
13" H x 30 1/4" W x
13 3/4" TD x 16 1/2" BD



**ANGLE SIMPLE
SINGLE ANGLE**

AT10SA

10" simple / single
0.67 cu.ft.
12" H x 15 1/2" W x
9" TD x 11.55" BD

HushMat

ÉLIMINATEURS DE DISTORTION / DISTORTION ELIMINATORS



Élimine le grincement et le claquement, les bruits non désirés provoqués par la vibration du système d'audio/video, le bruit de la route et du moteur. Aucun pré-traitement, nettoyage ou chaleur requis pendant l'installation. Ne tombera pas à cause du froid et aucune odeur agaçante. 20% plus de poids par pied carré que le compétiteur. Ne nécessite pas de deuxième couche car il y a plus de matériel par pied carré.

Eliminates nuisance squeaks and rattles, unwanted noise caused by audio/video system vibration, and road and engine noise. No surface pre-treatment, cleaning, or heat required during installation. Won't fall off in the cold and no annoying odor. 20% higher weight-per-square-foot than the closest competitor. More material per square foot means less "double layering".

Description	#	Feuille Sheet	Dimensions	sq.ft
Ens. pour porte / Door kit	HMPF200S	10	12" x 12"	10.1
Ens. pour Haut-parleur/Speaker kit	HMPF250S	4	12" x 12"	4.1
Ens. en vrac / Bulk kit	HMPF500S	30	12" x 23"	58.1
Ens. pour coffre / Trunk kit	HM10331	16	12" x 23"	31



**REVÊTEMENT
POUR CAPOT
HOODLINER KIT**

HUSHMAT ULTRA II
12' x 23" • 12 sq.ft.

HM50100
6 feuilles. Approuvé EOM. Amortisseur de vibrations et isolation thermique.
6 sheets. OEM-Approved vibration damping and thermal insulation.



**ROULEAU
HUSHPRO
HUSHPRO-
ROLLER**

HM90100

Les codes en ROUGE indiquent un item discontinué à quantité limitée / Codes in RED indicate a limited quantity discontinued item



AMORTISSEURS DE BRUITS / NOISE DEADENERS

"Dynamat Xtreme" procure un amortissement du niveau de bruit de la plus haute efficacité. "Xtreme" est un caoutchouc synthétique, auto-adhésif, élastomérique, de style "ère spatiale", recouvert d'une robuste couche d'aluminium de 4mil. "VECTOR™ Chemistry" redirige les bruits causés par l'énergie vers une énergie plus silencieuse. Xtreme est aussi le produit le plus facile à installer. Le caoutchouc super collant et l'aluminium robuste s'étirent et contournent mieux que n'importe quel autre produit sur le marché.

Dynamat Xtreme is the highest efficiency energy conversion, sound deadener available. Xtreme is a self-adhesive, elastomeric "space age" synthetic rubber with a heavy 4 mil aluminum constraining layer. VECTOR™ Chemistry directs the noise causing energy into silent energy. Xtreme is also the easiest product to install. The super sticky rubber and heavy aluminum stretches and contours better than any other product on the market

ENSEMBLE EN VRAC DYNAMAT XTREME / DYNAMAT XTREME BULK PAK



DY10455

9 pcs • 18" x 32" • 36 pi²/ft²
Épaisseur / Thickness: 1/16"

L'ensemble contient 9 pièces de 18" x 32" de "Dynamat Xtreme" pour plateaux arrière, portières, planchers et planchers de coffre. Contrairement aux produits "Dynamat" originaux "Dynamat Xtreme" est aussi recommandé pour de multiples usages tels que: couvercles de coffre, toits, panneaux, dessous de capot, etc...

Kit contains nine 18" x 32" pieces of Dynamat Xtreme for rear decks, doors, floors and trunk floors. Unlike Dynamat Original, Dynamat Xtreme is also recommended for trunk lids, roofs, quarter panels, under-hood installations and multi-purpose use.

ENSEMBLE POUR RECOINS DYNAMAT XTREME DYNAMAT XTREME WEDGE PAK



DY10425

1 pc • 18" x 32" • 4 pi²/ft²
Épaisseur / Thickness: 1/16"

L'ensemble contient 1 pièce de 18" x 32" de "Dynamat Xtreme" pour usage général sur plateaux arrière, portières, planchers et planchers de coffre. "Dynamat Xtreme" est aussi recommandé pour de multiples usages tels que: couvercles de coffre, toits, panneaux, dessous de capot, etc... Auto-adhésif.

Kit contains one 18" x 32" piece of Dynamat Xtreme for general use on rear decks, doors, floors and trunk floors. Dynamat Xtreme is also recommended for trunk lids, roofs, quarter panels, under-hood installations and multi-purpose use. Self-adhesive

ENSEMBLE POUR COFFRE DYNAMAT XTREME DYNAMAT XTREME TRUNK KIT



DY19405

5 pcs • 18" x 32"
20 pi²/ft²
Épaisseur / Thickness:
1/16"



L'ensemble contient 5 feuilles de 18" x 32" de "Dynamat Xtreme" pour panneaux de côté, planchers et couvercles de coffre pour une réduction ultime des bruits de la route. Auto-adhésif.

Kit contains five 18" x 32" sheets of Dynamat Xtreme for trunk floors, side panels and trunk lids for the ultimate bass and reduction road noise. Self-adhesive

ENSEMBLE POUR PORTIÈRES DYNAMAT XTREME DYNAMAT XTREME DOOR KIT



DY10435

4 pcs • 12" x 36" • 12 pi²/ft²
Épaisseur / Thickness: 1/16"

L'ensemble contient 4 pièces de 12" x 36" de "Dynamat Xtreme" pour réduire les bruits de la route. Suffisant pour deux portières de format régulier. Pour une installation appropriée, utiliser un de nos outils "Dynaroller". Auto-adhésif.

Kit contains four 12" x 36" pieces of Dynamat Xtreme to reduce road noise. Enough material for two standard size doors. For proper installation, use one of our Dynaroller tools. Self-adhesive



ENSEMBLE POUR HAUT-PARLEURS DYNAMAT XTREME DYNAMAT XTREME SPEAKER KIT



DY10415

2 pcs • 10" x 10"
Épaisseur / Thickness: 1/16"

L'ensemble contient 2 pièces de 10" x 10" de "Dynamat Xtreme" à utiliser lors du montage d'un haut-parleur à une cloison de métal comme une portière. Pour une installation appropriée, utiliser un de nos outils "Dynaroller". Auto-adhésif.

Kit contains two 10" x 10" pieces of Dynamat Xtreme to be used when mounting your speaker to a metal baffle like a car door or rear deck lid. For proper installation, use one of our Dynaroller tools. Self-adhesive



REVÊTEMENT PUR INTÉRIEUR DE CAPOT HOODLINER



DY11905

1 pc • 32" x 54" • 12 pi²/ft²
Épaisseur / Thickness: 3/4"

L'ensemble contient 1 pièce de 32" x 54" de revêtement pour intérieur de capot. Pour un meilleur rendement, utiliser avec "Dynamat Xtreme"

Kit contains one 32" x 54" piece for under the hood of your vehicle. For best performance, use with Dynamat Xtreme.



ENSEMBLE POUR PLAQUE D'IMMATRICULATION LICENSE PLATE KIT



DY19100

1 pc • 4" x 10"
1 cadre de plaque décoratif
1 Decorative License Plate Frame

L'ensemble contient 1 pièces de 4" x 10" de "Dynamat Xtreme" à être utilisée à l'arrière de la plaque d'immatriculation, plus quatre lanières de mousse pour installer le cadre décoratif inclus.

Kit contains one 4" x 10" piece of Dynamat Xtreme to be used on the back of the license plate plus four foam strips for attaching the included decorative frame.



MATÉRIEL POUR PERFORMANCE ACOUSTIQUE PERFORMANCE ACOUSTICAL MATERIAL

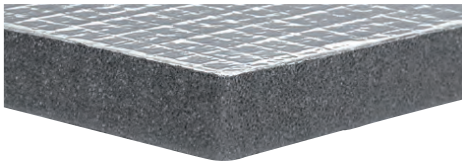

DOUBLURE THERMALE ACOUSTIQUE SOUS LE CAPOT UNDER HOOD THERMAL ACOUSTIC LINING

Conçu principalement pour le compartiment moteur comme un moyen de réduire considérablement la chaleur et le bruit tout en étant facile à installer avec sa surface autocollante.

Designed primarily for the engine compartment as a way to greatly reduce heat and noise with an easy peel and stick product anyone can install.

DEi050130
32" x 54"
12 pi. ca. / sq. ft.

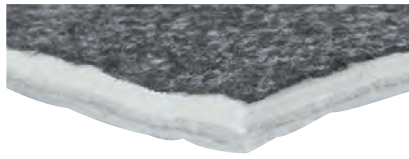

SOUS TAPIS LÉGER - UC LITE UNDER CARPET LITE - UC LITE

Avec sa multi-couche à 1/2" d'épaisseur et son matériel imperméable, cet assourdisseur est extrêmement flexible et facile à installer, même sur les parties les plus difficiles telles que; les garnitures de portes, de toit, les couvercles de coffres et encore plus.

With its 1/2" thick multi-layer and its high tech water proof composition material, this superior sound decoupling material is extremely flexible and easy to install on those hard to cover areas like door liners, rear deck, headliners and more.

DEi050110
24" x 54"
9 pi. ca. / sq. ft.

DEi050111
48" x 54"
18 pi. ca. / sq. ft.

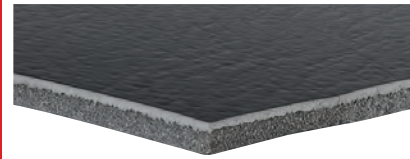

BARRIÈRE DE SON ALLURE CUIR LEATHER LOOK SOUND BARRIER

Ce tapis est le choix idéal pour réduire le bruit et avoir un apparence de cuir. Il est conçu pour insonoriser les coffres, les panneaux de portières, les planchers et les caissons pour haut-parleur. Résistant jusqu'à 99°C.

This mat is an ideal way to reduce noise and have a premium leather appearance. It is designed for insulating trunks, door panels, floors, speaker boxes and package shelves. Heat resistant to 99°C.

DEi050120
24" x 48"
8 pi. ca. / sq. ft.

DEi050121
48" x 48"
16 pi. ca. / sq. ft.

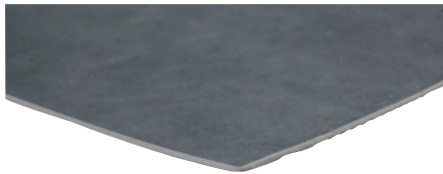

"BOOM MAT" AMORTISSEUR SUPER RÉSIDANT BOOM MAT HEAVY DUTY DAMPING MATERIAL

Fournit le plus grand écart de température d'amortissement (-29°C à 79°C). Une densité de 111 lb/ft³ et une densité de surface de 0.65 lb/pi². Texturé noir.

Provides the widest temperature range of active damping (-29°C to 79°C). A measured density of 111 lb/ft³ and surface density of 0.65 lb/ft². Black wrinkle finish.

DEi050230
24" x 54" (0.070" d'épaisseur/thick)
9 pi. ca. / sq. ft.

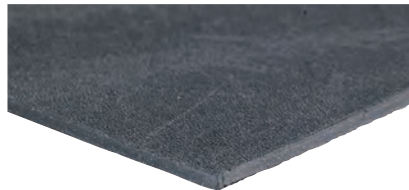

"BOOM MAT" BARRIÈRE DE SON MALÉABLE BOOM MAT MOLDABLE NOISE BARRIER

Bloque les sons indésirables lorsqu'il couvre tout la surface nécessaire. Installation non permanente, s'enlève facilement. Maléable, se moule à votre plancher. Solution économique plus efficace.

Blocks unwanted Road Noise when used over the entire surface area. Not a permanent installation, easily removable. Moldable, conforms to the shape of your floor pan. Highly effective low cost alternative to using damping products only.

DEi050103
24" x 54"
9 pi. ca. / sq. ft.

DEi050104
48" x 54"
18 pi. ca. / sq. ft.

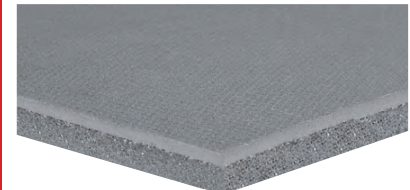

SOUS TAPIS - UC UNDER CARPET - UC

Avec sa deuxième couche insonorisante, Under Carpet élimine tous les sons de moteurs, les grincements, les vibrations et la chaleur indésirable (5.6 db et 25% de réduction). Peut être ajouté sous les tapis, sur la cloison pare-feu, ou n'importe où à l'intérieur de la voiture.

Under carpet is a second layer sound deadening and insulation mat. It eliminates squeaks, rattles, vibration and unwanted engine noise and heat (by 5.6 db and 25% reduction). Can be added under carpet, on fire walls, or anywhere in the interior of a vehicle.

DEi050100
24" x 54"
9 pi. ca. / sq. ft.

DEi050101
48" x 54"
18 pi. ca. / sq. ft.

AÉROSOL "BOOM MAT" / BOOM MAT SPRAY-ON



DEi050220

Boom Mat est parfait pour les endroits dur à atteindre comme l'intérieur du coffre, le panneau latéral, dessous du véhicule, tôle de carrosserie et à l'intérieur des panneaux de porte. En plus de réduire le bruit, la vibration et servir de sous-couche, l'aérosol "Boom Mat" sert également de barrière thermique isolante contre la chaleur. Aide à prévenir la rouille. Ne craque et ne s'écaille pas. Surface prête pour l'application dans 6 heures. Couvre environ 20 pied carré.

Boom Mat Spray-On is perfect for those hard to reach places such as trunk interiors, fender wells, undercarriage, body panels and inside door panels to name a few. In addition to reducing noise, vibration and serving as an undercoating, Boom Mat Spray-On also serves as a thermal barrier insulating against heat. Helps prevent rust. Won't crack or chip. Paintable in 6 hours. Covers approximately 20 sq. ft.



MATÉRIEL POUR PERFORMANCE ACOUSTIQUE PERFORMANCE ACOUSTICAL MATERIAL



Au dessus de 24°C l'assourdissement est 40% plus élevé que la compétition. Maintien l'adhérence de -34°C à 204°C. Atténus les basses fréquences et sert de barrière pour les médiums et hautes fréquence. S'adhère à des surfaces irrégulières. Aucune préparation de la surface requise. Tailler à la grandeur désiré avec des ciseaux ou couteau, retirer le support et appliquer.

40%+ better damping performance above 24°C vs. leading competitive brand. Maintains adhesion from -34°C to 204°C. Low frequency damping. Mid & high frequency barrier. Bonds to irregular and contour shaped surfaces. No surface preparation required. Trim to size with scissors or knife, peel backing and apply.

#	Description	Sq.In.	Applications
DEI050200	Ens. de base (2) / Basic kit (2) • 12" x 11 1/2"	138"	Haut-parleur / Speaker
DEI050202	Ens. de base (4) / Basic kit (4) • 12" x 11 1/2"	276"	4 Haut-parleurs/tableau de bord / 4 Speakers/Dash
DEI050204	Ens. de base (8) / Basic kit (8) • 12" x 11 1/2"	552"	Porte/plafond / Door/Ceiling
DEI050206	Ens. pour camion, porte & tableau de bord Truck, Door & Dash kit • 12" x 23" (6)	1656"	Hatchback
DEI050210	Ens. pour camion, porte & tableau de bord Truck, Door & Dash kit • 12" x 23" (10)	2760"	Coffre / Trunk
DEI050212	Ens. pour camion, porte & tableau de bord Truck, Door & Dash kit • 12" x 23" (20)	5520"	Intérieur complet / Complete interior

OUTILS / TOOLS



DEI050216
Couteau à lame verrouillable
Blade lock knife

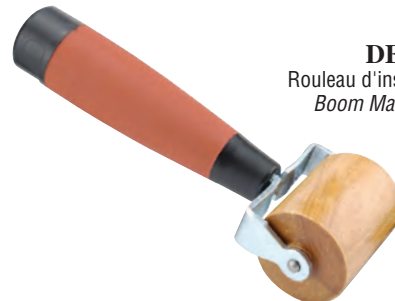

DEI050218
Rouleau d'installation "Boom Mat"
Boom Mat installation roller

ÉCRANS DE HAUT-PARLEUR "BOOM MAT" / BOOM MAT SPEAKER BAFFLES VENDU À LA PAIRE / SOLD IN PAIRS

Les écrans de haut-parleur sont faits de mousse polyéthylène qui enveloppe le haut-parleur pour empêcher la saleté et l'humidité de s'infiltrer, en fournissant une coquille protectrice. Aussi, ils maximisent la performance du haut-parleur en isolant la fréquence, tout en atténuant la vibration du métal et de l'encadrement. *Speaker baffles are made from high-tech closed-cell polyethylene foam which encases the speaker to seal out dirt and moisture while providing a protective shell. They also maximize speaker performance by isolating the correct frequency response while damping reverberation in the sheet metal and panel-to-frame resonance.*



	Description	Largeur Width	Hauteur Height	Profondeur Depth
DEI050320	5 1/4" Rond / Round	6 1/2"	6 1/2"	4"
DEI050321	5 1/4" Rond mince / Round slim	6 1/2"	6 1/2"	2 1/2"
DEI050330	6 1/2" Rond / Round	7"	7"	3 1/2"
DEI050331	6 1/2" Rond mince / Round slim	7"	7"	3"
DEI050340	6 3/4" Rond / Round	7 1/2"	7 1/2"	5"
DEI050361	5" x 7" Ovale mince / Oval slim	8 1/2"	7"	3"
DEI050380	6" x 9" Ovale / Oval	10 1/2"	7 3/4"	4 1/2"
DEI050381	6" x 9" Ovale mince / Oval slim	10 1/2"	7 3/4"	3 1/2"

RADIOS MARINES MARINE RADIOS



KENWOOD



KMR355U

Receveur CD/USB. Circuit imprimé avec un revêtement conforme PCB. Entrée avant AUX/USB. USB haute vitesse pour le contrôle de iPhone/iPod. Contrôle de musique Kenwood pour Android. SiriusXM Ready (Optional Sirius SXV200V1C tuner). Pré-sorties 3 x 2.5V avec séparateur ajustable. Peut être utiliser avec télécommande avec fil (option KCARC35MR).

CD/USB receiver. Conformal coated PCB Circuit Board. Front USB/AUX input. High speed iPhone/iPod USB direct control. Kenwood music control for Android. SiriusXM Ready (Optional Sirius SXV200V1C tuner). 3 x 2.5V Preouts with adjustable crossovers. Wired remote ready (optional KCARC35MR).



KCARC35MR

Télécommande marine câblée pour KMR355U/355U avec protection IPX7. Wired marine remote for KMR355U/355U with IPX7 protection.



clarion
MARINE AUDIO



M109

50 watts x 4 • CD-DA/CD-R/RW/MP3/WMA
Mémoires pour 18 stations FM et 6 stations AM. Compatible avec affichage ID3-TAG. Entrée auxiliaire avant 3,5 mm avec contrôleur de niveau. Amplificateur 50W x 4 intégré. Prêt pour Bluetooth (BLT370 optionnel). Rencontre la norme ASTM D4329 (exposition UV). Circuit imprimé anti-corrosion HumiSeal. Panneau et boîtier détachables.

18FM/6AM preset stations. Compatible with ID3-TAG display. Front 3.5mm AUX input with level control. 50W x 4 built-in amplifier. Bluetooth interface ready (optional BLT370). Meets ASTM D4329 (UV exposure). HumiSeal coated PCB. Detachable control panel and case.

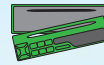

KENWOOD



KMR555U

Receveur CD/USB. Circuit imprimé avec un revêtement conforme PCB. USB haute vitesse pour le contrôle de iPhone/iPod. Entrée double USB (avant/arrière), Entrée arrière AUX. Contrôle de musique Kenwood pour Android. SiriusXM Ready (Optional Sirius SXV200V1C tuner). Pré-sorties 2 x 2.5V avec séparateur ajustable. Peut être utiliser avec télécommande avec fil (option KCARC35MR).

CD/USB receiver. Conformal coated PCB Circuit Board. High speed iPhone/iPod USB direct control. Dual USB inputs (Front/Rear), rear AUX input. Kenwood music control for Android. SiriusXM Ready (Optional Sirius SXV200V1C tuner). 2 x 2.5V Preouts with adjustable crossovers. Wired remote ready (optional KCARC35MR).

TÉLÉCOMMANDES REMOTE CONTROLS



KCARC55MR

LCD RC marin câblé pour KMR555U/355U avec protection IPX7. Wired marine LCD RC for KMR555U/355U with IPX7 protection.



clarion
MARINE AUDIO

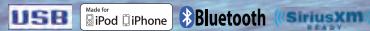

M303

50 watts x 4 • CD/USB/BLUETOOTH
Module Bluetooth intégré pour appel mains-libres et transfert musical. Ecran ACL positif avec affichage haute-définition et brillance ajustable. Prêt pour radio internet Pandora. Prise USB arrière iPod/iPhone direct. Sortie RCA 4 canaux/2 Volts.

Built-in Bluetooth module for hands-free calling & stereo audio streaming. High definition positive LCD with adjustable display contrast. Pandora internet radio capability. Rear USB port with iPod and iPhone audio Direct connect. 4 channel / 2 Volt RCA output.

TÉLÉCOMMANDES REMOTE CONTROLS

Pour volant / For steering wheel



MR1

Pour / For: CMD8, CMD9, M303, CMS5, M502

KMW1

ACL pour /LCD for: M502, CMD9, CMD8, M303, CMS5



clarion
MARINE AUDIO



M502

45 watts x 4 • MP3/WMA
Aucun mécanisme de CD pour une lecture sans saut. Diffusion en flux audio stéréo Bluetooth et appel mains-libres. Port USB arrière. Entrée auxiliaire arrière. Sortie 4 canaux / 2 volts. Prêt pour la radio internet Pandora. Télécommande IR à 20 touches.

No CD mechanism for skip-free playback. Bluetooth stereo audio streaming and hands-free calling. Rear USB. Rear AUX input. 4-channel / 2 volt RCA output. Pandora internet radio ready. 20-key IR remote control.

TÉLÉCOMMANDES REMOTE CONTROLS

Sans Fil / Wireless



MF1

Pour / For: CMS5, CMD9, CMD8, M502, M503

KMW1

ACL pour /LCD for: M502, CMD9, CMD8, M303, CMS5



RADIOS MARINES MARINE RADIOS



CMD8

45 watts x 4 • CD/USB/MP3/WMA

Panneau de contrôle pivotant étanche à l'eau. Port USB à l'arrière. Contrôle Pandora® via App USB iPod/iPhone. Entrées audio auxiliaires RCA à 2 canaux. Sortie RCA 4 canaux / 2 volts (Avant + Arrière / Extrêmes graves). Rencontre les normes ASTM B117 (exposition sel/brouillard) et ASTM D4329 (exposition UV). Circuit imprimé anti-corrosion HumiSeal. Watertight Flip Down control panel. Rear USB port. Pandora® control via USB iPod/iPhone App. 2-channel RCA audio auxiliary inputs. 4-channel / 2 volt RCA output (Front + Rear/Subwoofer). Meets or exceeds ASTM B117 (Salt/Fog Exposure) & ASTM D4329 (UV Exposure). HumiSeal coated PCB.

TÉLÉCOMMANDES REMOTE CONTROLS

Pour volant/For steering wheel



MR1
Pour / For. CMD8,
CMD9, M303,
CMS5, M502



KMW1
ACL pour /LCD for.
M502, CMD9,
CMD8, M303, CMS5



CMD9

50 watts x 4 • CD/USB/MP3/WMA

Compatibilité J1939 CAN Bus permettant un contrôle via l'affichage multifonctions de votre bateau. Plaque frontale étanche à l'eau avec indice de protection IP66. Ecran ACL couleur de 3.0". Structure en acier inoxydable. Télécommande IR sans fil incluse. Ports USB à l'arrière (2.1 amp double). Contrôle Pandora® via App USB iPod/iPhone. Entrées audio auxiliaires RCA à 2 canaux. Sortie RCA 6 canaux / 4 volts (Avant + Arrière + Extrêmes graves) (zone arrière 2 canaux). Rencontre les normes ASTM B117 (exposition sel/brouillard) et ASTM D4329 (exposition UV). Circuit imprimé anti-corrosion HumiSeal.

J1939 CAN Bus compatibility allows for control via your boat's multi-function display. Watertight faceplate with IP66 rating. 3.0" optically bonded colour LCD display. Stainless steel chassis. Wireless IR remote included. Dual 2.1 amp rear USB ports. 2-Channel RCA audio auxiliary inputs. 6-channel / 4 volt RCA output (Front + Rear + Subwoofer) (2-channel rear zone). Pandora® control via USB iPod/iPhone App. Meets or exceeds ASTM B117 (Salt/Fog Exposure) & ASTM D4329 (UV Exposure). HumiSeal coated PCB.

TÉLÉCOMMANDES REMOTE CONTROLS

Sans Fil / Wireless



MF1
Pour / For. CMS5,
CMD9, CMD8,
M502, M503



KMW4
Télécommande
ACL 3.0" avec fil

LCD Wired remote control
Pour/For. CMV1, CMD8,
M303, M502 & CMS1.
Affiche des photos de
l'album lorsque vous êtes
connecté à:
Album art display when
connected to:
CMS5 or CMD9



KMW1
ACL pour
LCD for.
M502,
CMD9,
CMD8,
M303, CMS5



RECEVEUR DIGITAL MARINE ÉTANCHE WATERTIGHT MARINE DIGITAL RECEIVER

Bluetooth

SiriusXM



CMS5
19W x 4 RMS • 4 Ohm
4.3" ACL/LCD
Entrée/Sortie vidéo
Video input/output

TÉLÉCOMMANDES / REMOTE CONTROLS

Sans Fil / Wireless



MF1
Pour / For. CMS5,
CMD9, CMD8,
M502, M503



KMW1
ACL pour /LCD for.
M502, CMD9,
CMD8, M303,
CMS5



KMW4

Télécommande ACL 3.0" avec fil
LCD Wired remote control
Pour/For. CMV1, CMD8, M303, M502 & CMS1.
Affiche des photos de l'album lorsque
vous êtes connecté à:
Album art display when connected to:
CMS5 or CMD9



Clarion
MARINE AUDIO

SiriusXM

Made for iPod



CMS1

40 watts x 4 • MP3/WMA

Compatible avec affichage ID3-TAG. Mémoires pour 6 stations FM et 6 stations AM et bande météo. Connexion USB à l'arrière. Interface audio directe et contrôle pour iPod (CCUIPOD1 optionnel nécessaire). Amplificateur 40W x 4 intégré. Rencontre la norme ASTM B117 (sel/brouillard). Structure résistante à l'eau. Circuit imprimé anti-corrosion HumiSeal. Compatible with ID3-TAG display. 6 FM/6 AM Presets & weather band tuner. Rear USB connector. Direct iPod audio interface and control (optional CCUIPOD1 required). 40W x 4 built-in amplifier. Meets ASTM B117 (salt/fog exposure). Water resistance chassis. HumiSeal coated PCB.

TÉLÉCOMMANDES REMOTE CONTROLS

Pour volant/For steering wheel



MR1
Pour / For. CMD8,
CMD9, M303,
CMS5, M502



KMW1
ACL pour /LCD for.
M502, CMD9,
CMD8, M303, CMS5



KENWOOD

USB

Made for iPod iPhone

SiriusXM

KMR550U

Receveur USB/CD, revêtement enrobant PCB, avec affichage de texte à 3 lignes. Fait pour iPhone. Mode APP, contrôle de la musique pour Android, prêt pour Sirius XM, HPF/LPF, pré-sorties 3 X 2.5V. Optionnel: KCARC55MR/35MR. USB/CD receiver, conformal coated PCB, 3-line full dot. Made for iPhone, App Mode, Music control for Android, Sirius XM ready, HPF/LPF, 3 X 2.5V pre-outs. Optional: KCARC55MR/35MR.



KARC55MR
LCD RC marin câblé pour
KMR550U/700U avec protection IPX7
Wired marine LCD RC for
KMR550U/700U with IPX7 protection

Les codes en ROUGE indiquent un item discontinué à quantité limitée / Codes in RED indicate a limited quantity discontinued item

HAUT-PARLEURS SPEAKERS

MARINE

5 1/4"



PLMR52
5 1/4" • 4 ohm
Résistant à l'eau / Water resistant
2 voies / 2 way • Coaxial
150 Watts MAX

6 1/2"



PLMR62
6 1/2" • 4 ohm
2 voies / 2 way • Coaxial
Résistant à l'eau / Water resistant
200 Watts MAX



KENWOOD

KFC1652MRW
6 1/2" • 4 ohm
2 voies / 2 way
30 Watts RMS
150 Watts MAX



Clarion
MARINE AUDIO

CMG1622R
6 1/2" • 4 ohm
2 voies / 2 way • Coaxial
Résistant à l'eau / Water resistant
50 Watts RMS
100 Watts MAX



Infinity

INF612M
6 1/2" • 4 ohm
2 voies / 2 way
Résistant aux UV & à l'eau
UV & Water resistant
75 Watts RMS
225 Watts MAX



Composantes
de haut-parleur
Component speaker

Clarion
MARINE AUDIO

CMG1622S
6 1/2" • 4 ohm
2 voies / 2 way
60 Watts RMS
120 Watts MAX

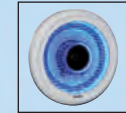

Option
CML1600



Clarion
MARINE AUDIO

CMQ1622R
6 1/2" • 4 ohm
2 voies / 2 way • Coaxial
Résistant à l'eau / Water resistant
60 Watts RMS
120 Watts MAX

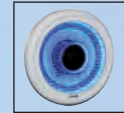

Option
CML1600



Bazooka

MAC6502B
6 1/2"
2 voies / 2 way
Coaxial
100 Watts MAX

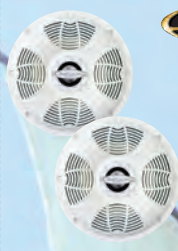

Bazooka

MAC6502W
6 1/2"
2 voies / 2 way
Coaxial
100 Watts MAX



Clarion
MARINE AUDIO

CMG1621R
6 1/2" • 4 ohm
2 voies / 2 way • Coaxial
Résistant à l'eau
Water resistant
35 Watts RMS
90 Watts MAX



Clarion
MARINE AUDIO

CMG1620R
6 1/2" • 4 ohm
2 voies / 2 way • Coaxial
Résistant à l'eau
Water resistant
35 Watts RMS
90 Watts MAX

7"



Clarion
MARINE AUDIO

CMG1722R
7" • 4 ohm
Résistant à l'eau / Water resistant
2 voies / 2 way • Coaxial
50 Watts RMS
100 Watts MAX

6" X 9"



PLMR692
6" x 9" • 4 ohm
2 voies / 2 way • Coaxial
Étanche / Water resistant
260 Watts MAX



Infinity

INF6912M
6" x 9" • 4 ohm
2 voies / 2 way
Résistant aux UV & à l'eau
UV & Water resistant
100 Watts RMS
300 Watts MAX



Clarion
MARINE AUDIO

CMQ6922R
6" x 9" • 4 ohm
2 voies / 2 way • Coaxial
Résistant à l'eau
Water resistant
80 Watts RMS
160 Watts MAX

COMPOSANTES DE HAUT-PARLEUR COMPONENT SPEAKER

MARINE

6 1/2"



KENWOOD

KFCP1603MRS
6 1/2" • 4 ohm
2 voies / 2 way
50 Watts RMS
300 Watts MAX

Les codes en **ROUGE** indiquent un item discontinué à quantité limitée / Codes in **RED** indicate a limited quantity discontinued item

HAUT-PARLEURS D'EXTRÊMES GRAVES MARINS (VENDU À L'UNITÉ) MARINE SUBWOOFERS (SOLD PER UNIT)

10" & 12"

KENWOOD



KFCW254MRW
10" • 4 Ohms
175 watts RMS
700 watts MAX

PLYLE



PLMRW12
12" • 4 Ohms
300 watts RMS
600 watts MAX
Blanc/White

PLMRW10
10" • 4 Ohms
250 watts RMS
500 watts MAX
Blanc/White

Clarion
MARINE AUDIO

RÉSISTANT À L'EAU
WATER RESISTANT



CMQ2512W
10" • 4 Ohms
180 watts RMS
400 watts MAX



CMG2512W
10" • 4 Ohms
150 watts RMS
350 watts MAX

Clarion
MARINE AUDIO

GRILLE
ILLUMINÉE
ILLUMINATED
GRILLE



CML2500
10"
Compatible
avec/with
CMG2512W

HAUT-PARLEURS POUR BATEAU DE PLANCHE NAUTIQUE WAKEBOARD BOAT SPEAKERS

6.5" & 8"

Bazooka

HAUT-PARLEURS MARINS "TUBBIE" / MARINE TUBBIES VENDU À LA PAIRE / SOLD IN PAIRS

Bazooka

Avec une nouvelle ligne élancée, une conception aérodynamique et une finition peinture de qualité automobile. Rotation de 360 degrés. Fil caché. Pincettes à déconnexion rapide. Matériel de montage en acier inoxydable. Sacs de rangement personnalisés avec cordon inclus.

With a NEW slim line, aerodynamic design and improved automotive paint grade finish. 360 degree rotating. Hidden wire. Quick disconnect clamps. Stainless steel mounting hardware. Custom drawstring storage bags included.



MT8100B
8" • 150 watts MAX
Noir/Black

MT8100W
8" • 150 watts MAX
Blanc/White



MT8265B
8" • 250 watts MAX
Noir/Black

MT8265W
8" • 250 watts MAX
Blanc/White



MT81LKB
8" • 150 watts MAX
Noir/Black

MT81LKW
8" • 150 watts MAX
Blanc/White

Ce nouveau design éclairé dispose d'une lumière "cluster" à DEL dans une extrémité qui est assez lumineux pour éclairer l'entière partie avant de votre bateau lorsque vous faites la fête. Ou bien, vous pouvez même desserrer la pince et le faire pivoter. Ainsi, il y a beaucoup de lumière pour décharger votre équipement sur le quai lors de ces soirées tardives en revenant du lac!

This new Lighted design has an LED Light cluster in one end that is bright enough to light up your entire bow area when you're partying at the sand bar. Or, you can even loosen the clamp and swivel it so there's plenty of light to unload your gear onto your dock on those late evenings coming in off the lake!

Ce nouveau design à double extrémité conserve 2 haut-parleurs dans chaque "tubbie", mais maintenant il y a un haut-parleur de 8" pour le planchiste et un haut-parleur de 6,5" pour le bateau. Alors, que ce soit en avant ou en arrière, tout le monde entendra votre son encore plus fort!

This new Double Ended design still has 2 speakers in each tubbie, but now there is a 8" speaker for the boarder, and a 6.5" speaker for the bow riders. So, whether coming or going, everyone will hear your sound even louder!

VENDU À LA PAIRE / SOLD IN PAIRS

PLYLE



PLMRW65
6.5" • 4 Ohms
200 watts MAX
2-voies / 2-way
Blanc/White

Résistant à l'eau / Water resistant
8.75" dia. x 10"

MICROPHONE MARIN + MOBILE AVEC MÉLANGEUR MARINE + MOBILE MICROPHONE PA-MIXER



MPA1000B
Noir/Black

Parlez facilement avec skieurs, planchistes ou autres bateaux en cliquant simplement sur un bouton! Entrée musique 4 canaux (Avant gauche / avant droite / arrière gauche / arrière droite). Entrée mini-prise MP3 auxiliaire 3,5 mm. Sélection automatique d'entrée lorsque l'entrée auxiliaire est détectée. Entrée vocale microphone. Désactive ou mélange la musique avec fonctionnalité voix hors champ. Volume de la musique à réglage indépendant. Volume de la voix à réglage indépendant. Mémorise automatiquement les réglages de volume de musique et voix en cas de changement d'état.

Easily talk with skiers, wakeboarders, or other boats with the click of a button! Four channel music input (Front Left / Front Right / Rear Left / Rear Right). 3.5mm auxiliary MP3 mini jack input. Auto input select when auxiliary input is detected. Microphone voice input. Mute or Mix music with voice over functionality. Independent Music volume controls. Independent Voice volume controls. Auto memorize Music and Voice volume settings when status changes.

Bazooka

ACCESSOIRES MARINS MARINE ACCESSORIES



Pinces à déconnexion rapide pour haut-parleur marin "tubbie" / Marine tubbie quick disconnect clamps



MTCL2B
Noir/Black
MTCL2S
Acier inoxydable
Stainless steel

Conçu universellement pour s'adapter à des tours ou des arceaux avec des largeurs de 1,5" à 2".
Universally designed to fit towers or roll bars with widths of 1.5" up to 2".



MTCL3S
Acier inoxydable
Stainless steel

Conçu universellement pour s'adapter à des tours ou des arceaux avec des largeurs de 2,125" à 3"
Universally designed to fit towers or roll bars with widths of 2.125" up to 3"



MTCVR8TB

Housse de luxe en néoprène pour haut-parleur "tubbie" 8"
8" deluxe neoprene tubbie cover
Vendu à la paire / Sold in pairs
Pour/For: MT8100B, MT8100W, MT8265B,
MT8265W, MT81LKB & MT81LKW



MTLGTKB
Noir/Black

MTLGTKW
Blanc/White

Ensemble de projecteur de quai à DEL pour haut-parleur marin "tubbie"
Marine tubbie LED dock light kit
Pour/For: MT8100B, MT8100W, MT8265B,
MT8265W, MT81LKB & MT81LKW

BATTERIES BATTERIES

MARINE/VR / MARINE/RV



La Technologie SPIRALCELL® donne une réserve d'énergie plus longue, se recharge plus rapidement, et dure deux fois plus longtemps qu'une batterie marine/VR traditionnelle.
SPIRALCELL® Technology means more running time, faster recharge, and up to twice the life of traditional marine and RV batteries.

	Cold Cranking Amps @ 0F	Cranking amps @ 32°F	Reserve Capacity	Capacity (C/20 rate)	Internal resistance (ohms)	Dimensions Length	Minimum Width	Post Height	BCI Weight (lbs)	Type	Group
COUVERT BLEU / BLUETOP											
OP34M	800	1000	100	50	.0030	10"	6 7/8"	7 13/16"	38.4	Dual SAE & 5/16" Stainless stud	34
OPD34M	750	870	120	55	.0028	10"	6 7/8"	7 13/16"	43.5	Dual SAE & 5/16" Stainless stud	34

AMPLIFICATEURS MARINS MARINE AMPLIFIERS



CONTRÔLEUR À DISTANCE POUR GRAVE D'INCLUS / REMOTE BASS CONTROL INCLUDED



MA1600D
1 canaux / 1 channel
250W x 1 @ 4 ohm
400W x 1 @ 2 ohm
600W x 1 @ 2 ohm
Dim. : 9.5" L x 4.5 W" x 1.5 H"



MA475D
4 canaux / 4 channel
75W x 4 @ 4 ohm
100W x 4 @ 2 ohm
Dim. : 9.5" L x 4.5 W" x 1.5 H"



MA275D
2 canaux / 2 channel
75W x 2 @ 4 ohm
100W x 2 @ 2 ohm
Dim. : 9.5" L x 4.5 W" x 1.5 H"

ACCESSOIRES MARINS MARINE ACCESSORIES

CAPOTS DE PROTECTION
RÉSISTANT À L'EAU POUR STÉRÉO
WATER RESISTANT STEREO HOUSINGS

PYLE



PLMRCB1
Base Noir / Black base



PLMRCW1
Base Blanche / White base

BOÎTIER UNIVERSEL POUR RADIO AVEC CÂBLAGE
UNIVERSAL STEREO HOUSING W/FULL CHASSIS WIRED CASING

PYLE



PLMRCW3
Blanche / White • 4"H X 9.1/8"W X 1/2"D
Capot de protection non inclus / Marine head unit not included

- Scellé par un joint en néoprène
- Support en forme U pour l'installation
- Boîtier en acier inoxydable
- Support pour la partie arrière du logement
- Pré-câblé d'alimentation (3 fils), Haut-parleur (8 fils), RCA (2 fils), Antenne
- Plastique résistant au rayon UV
- Sealed with a Neoprene Gasket
- U shaped Mounting Bracket for Deck or Overhead Installation
- Stainless Steel Mounting Hardware
- Support Shelf for Radio in Rear of Housing
- Pre-Wired Power(3 Wire), Speaker (8 Wire), RCA (2 Wire), Antenna
- UV Resistant Plastic



SYSTÈME DE COUVERCLE
MARINE
MARINE COVER
SYSTEM

ME99-9005
Blanc / White
ME99-9005B
Noir / Black



CAY107MR
Câble en "Y" pour connexion double du **KCARC55MR**
"Y" cable for dual **KCARC55MR** connection

CÂBLES
CABLES

KENWOOD



KCAEX7MR
Câble d'extension de 7M pour **KCARC55MR**
7M Extension cable for **KCARC55MR**

CÂBLES / CABLES

KENWOOD



KCAEX3MR
Câble d'extension de 3M pour **KCARC55MR**
3M Extension cable for **KCARC55MR**

clarion



CCAUSB
Câble USB d'extension mâle à femelle
USB extension cable male to female

clarion



CCAAUX
Câble de rallonge RCA / 3,5 mm mâle à femelle, entrée auxiliaire
RCA extension cable 3.5mm male to female auxiliary input

clarion



CCUIPOD2
Câble de raccordement pour iPod vidéo
iPod video connecting cable (Pour/For: VX409/VZ409/CMS1)

CÂBLE "Y" MARINE
"Y" MARINE
CABLE



MWRXC
Câble d'extension 25' pour télécommande marine
25' marine remote extension cable
Pour/For: MW4, MW1/2, MF1, MR1

CCAUSBV
Câble d'installation USB audio/vidéo 3.5mm
Installable 3.5mm USB audio/video cable

ENS. D'INSTALLATION INSTALLATION KITS

ENS. D'INSTALLATION POUR AMPLIFICATEUR
AMPLIFIER INSTALLATION KITS



Wirez
PWKTM8
8 ga

25' - Câble bleu d'alimentation.
25' - Câble noir de mise à terre
25' - Fil de télécommande
50' - Fil à haut parleur bleu de calibre 16
Porte-fusible Mini-ANL avec fusible 60A.
Terminals. Attaches pour fil et oeillets.
25' - Blue power wire
25' - Black ground wire.
25' - Remote wire.
50' - Blue 16ga speaker wire.
Mini-ANL fuse holder with 60A fuse.
Terminals. Wire ties and grommet.



CÂBLES RCA
ENTRECROISÉS
TWISTED
RCA CABLES

Wirez

2 canaux / 2-channel

RCAMB12
12'

RCAMB25
25'

VIDÉO MOBILE MOBILE VIDEO

ÉCRANS DE PLAFOND / FLIP DOWN MONITORS



PYLE

PLRD92

8.46" x 9.45" x 2.17"

Moniteur ACL-TFT avec grand écran de 9". Angle gauche / droite de 140° et haut / bas de 120°. Modulateur FM intégré. Émetteur infrarouge prêt pour écouteurs sans fil. Entrées audio/vidéo. Câble DIN avec entrées RCA pour connexions A/V. Menu du système à l'écran. Multi-système à changement automatique NTSC/PAL. Compatible avec DVD/VCD/CD/CD-R/CD-RW/MP3. Entrées pour cartes USB/SD. Télécommande sans fil toutes fonctions.

9" wide screen TFT-LCD monitor. Viewing angle: 140° left / right, 120° top / down. Built-in FM modulator. IR transmitter ready for wireless headphones. Audio/video inputs. DIN cable with RCA jacks for A/V connections. On-screen menu system. Multi-system: NTSC/PAL auto switching. DVD/VCD/CD/CD-R/CD-RW/MP3 compatible. USB/SD Card inputs. Full function wireless remote.



PYLE

PLRD175iF

21.4" x 16.7" x 2.7"

Moniteur ACL-TFT haute résolution avec grand écran de 17". Peut pivoter de 90°, gauche droite. Modulateur FM sans fil. Émetteur infrarouge prêt pour écouteurs sans fil. Entrées audio/vidéo RCA. Multi-système à changement automatique NTSC/PAL. Lecteur DVD à chargement par fente. Compatible avec DVD/CD-RW/MP3. Entrées pour cartes USB/SD. Télécommande sans fil toutes fonctions.

17" wide screen hi-resolution TFT-LCD monitor. 90° swivel left right. Wireless FM modulator. IR transmitter ready for wireless headphones. RCA audio/video inputs. Multi-system: NTSC/PAL auto switching. Slot load DVD player. DVD/CD-RW/MP3 compatible. USB/SD Card inputs. Full function wireless remote control.



clarion

VT810B

Écran large 8"
8" Widescreen

USB



DVD/DVD±R/RW/CD-DA/CD-R/RW/MPEG (1/2/4)/MP3/WMA/VCD/SVCD

Transmetteur IR intégré pour casque d'écoute sans fil. 1 écouteurs d'inclus. Télécommande IR. Affichage à l'écran. Connexion 3,5 mm pour entrée auxiliaire. 2x Entrée A/V (panneau arrière). 1x Sortie A/V (panneau arrière). Équipé d'une entrée A/V, plus un port USB qui supporte la lecture de fichiers MPEG (1/2/4) et MP3/WMA.

Built-in IR transmitter for wireless headphone. 1 Headphone included. IR remote control. On Screen display. 3.5mm AUX input connection. 2 x AV Inputs. 1 x AV Output. Equipped with AV input, plus USB slots that support playback of MPEG(1/2/4) and MP3/WMA files.



clarion

VT1010BFM

Écran large ACL 10.2"
10.2" Widescreen LCD

USB



DVD/DVD±R/RW/CD-DA/CD-R/RW/MPEG (1/2/4)/MP3/WMA/VCD/SVCD

Transmetteur IR intégré pour casque d'écoute sans fil. 2 écouteurs d'inclus. Télécommande IR. Affichage à l'écran. Connexion 3,5 mm pour entrée auxiliaire. 2x Entrée A/V (panneau arrière). 1x Sortie A/V (panneau arrière). Équipé d'une entrée A/V, plus un port USB/SD/MMC qui supporte la lecture de fichiers MPEG (1/2/4) et MP3/WMA.

Built-in IR transmitter for wireless headphone. 2 Headphones included. IR remote control. On Screen display. 3.5mm AUX input connection. 2 x AV Inputs. 1 x AV Output. Equipped with AV input, plus USB/SD/MMC slots that support playback of MPEG(1/2/4) and MP3/WMA files.

clarion

VT1510B

Écran large 15,6" avec DVD d'intégré
15.6" Widescreen with DVD player

DVD/DVD±R/RW/CD-DA/CD-R/RW/
MPEG (1/2/4)/MP3/WMA/VCD/SVCD

Supporte signal NTSC et PAL. Format 16:9 / 4:3. 2 entrées audio/vidéo. 1 Sortie Audio/vidéo. Prise USB et port pour carte SD intégré. Émetteur IR pour écouteurs sans fil (2 écouteurs sans fil inclus avec piles). Télécommande sans fil incluse.

NTSC and PAL compatible. Format: 16:9/4:3. 2x AV Inputs. 1x AV Output. Slot-in DVD mechanism / USB / SD / MMC. Built-in IR transmitter for wireless headphones. 2 headphones included with batteries. IR Remote control.



clarion

VT1010B

Écran large 10.2" / 10.2" Widescreen

DVD/DVD±R/RW/CD-DA/CD-R/RW/
MPEG (1/2/4)/MP3/WMA/VCD/SVCD

Transmetteur IR intégré pour casque d'écoute sans fil. 2 écouteurs d'inclus. Télécommande IR. Affichage à l'écran. Connexion 3,5 mm pour entrée auxiliaire. 2x Entrée A/V (panneau arrière). 1x Sortie A/V (panneau arrière). Port USB et SD/MMC sur panneau avant supportant la lecture de fichiers MPEG (1/2/4) et MP3/WMA.

Built-in IR transmitter for wireless headphone. 2 headphones included. IR remote control. On Screen display. 3.5mm AUX input connection. 2 x AV Inputs. 1 x AV Output. Front USB and SD/MMC slots support playback of MPEG(1/2/4) and MP3/WMA files.



ACCESSOIRES ACCESSORIES

clarion

ÉCOUTEURS SANS FIL WIRELESS HEADPHONES

WH114H

Vendu à l'unité / Sold per unit
(Pour/For: VT810B, VT1010B, WH104,
VT1510B, VT1000B&T, OHM1575VD,
OHM1075VD ou/or OHM875VD)



clarion

MODULATEUR FM SANS FIL WIRELESS FM MODULATOR

FM700W

Entrée RCA à 2 canaux.
8 stations FM sélectionnables.
2 channels. RCA Audio Input.
8 selectable FM stations.



Les codes en ROUGE indiquent un item discontinué à quantité limitée / Codes in RED indicate a limited quantity discontinued item

BLOC DE DISTRIBUTION PROTÉGÉ PAR FUSIBLES FUSED POWER DISTRIBUTION BLOCK



PDFS2

Distribution avec fusible Mini ANL pour 2 amplificateurs
Entrées de courant : 1 x 0/4 AWG + 1 x 4 AWG
Sorties de courant : 2 x 4/8 AWG
Supports up to 2 amplifiers
Fused power inputs: 1 x 0/4 AWG + 1 x 4 AWG
Fused power outputs: 2 x 4/8 AWG
Accepts Mini ANL fuses

BLOCS DE DISTRIBUTION ÉLECTRIQUE POWER DISTRIBUTION BLOCK



PDS8

Entrées de courant : 2 x 4 AWG
Sorties de courant : 4 x 8 AWG
Power inputs: 2 x 4 AWG
Power outputs: 4 x 8 AWG

FILAGES PRIMAIRES / PRIMARY WIRES



PTGN18500
18 ga. • 500'
Vert/Green

PTP18500
18 ga. • 500'
Rose/Pink

PTW18500
18 ga. • 500'
Blanc/White

PTBKW18500
18 ga. • 500'
Noir & blanc/Black & white

PTRW18500
18 ga. • 500'
Rouge & blanc/Red & white

PTBK18500
18 ga. • 500'
Noir/Black

PTO18500
18 ga. • 500'
Orange

PTY18500
18 ga. • 500'
Jaune/Yellow

PTR18500
18 ga. • 500'
Rouge/Red

PTV18500
18 ga. • 500'
Violet

PTVW18500
18 ga. • 500'
Violet & blanc/Violet & white

PTWB18500
18 ga. • 500'
Bleu & blanc/Blue & white

PTBR18500
18 ga. • 500'
Brun/Brown

PTB18500
18 ga. • 500'
Bleu/Blue

PTGY18500
18 ga. • 500'
Gris/Grey

PTBW18500
18 ga. • 500'
Blanc & bleu/White & blue

FILS DE HAUT-PARLEUR SPEAKER WIRES



STB12250 STB181000
12ga. 250' 18ga. 1000'

STB16500 STNB18100
16ga. 500' 9 x 18 ga. 100'

CÂBLES D'ALIMENTATION POWER CABLES



Bleu / Blue
PTB4100 PTB8250
4ga. 100' 8ga. 250'

Noir / Black
PTBK4100 PTBK8250
4ga. 100' 8ga. 250'

Rouge / Red
PTR4100 PTR8250
4ga. 100' 8ga. 250'

CONDENSATEUR NUMÉRIQUE DIGITAL CAPACITOR



CAPDPD2F
2 Farad

Affichage numérique avec détection de signal mise sous tension. Bloc de distribution intégré : Positif 3 x 4 AWG, 1 x 8 AWG - Négatif 2 x 4 AWG
Digital voltmeter with current sensing turn-on. Integrated power distribution block: Positive 3 x 4 AWG, 1 x 8 AWG - Negative 2 x 4 AWG



CÂBLE D'ALIMENTATION TRANSLUCIDE TRANSLUCENT POWER CABLE

Silver Series
BP8250
8ga, 250' • Bleu / Blue

Q POWER



CÂBLE D'ALIMENTATION CLAIR CLEAR POWER CABLE

QPCPC10G500BL
500' - 10 ga.
Noir / Black



FIL POUR HAUT-PARLEUR SPEAKER WIRE

QPSW12G250
250' - 12 ga.



BLOC DE DISTRIBUTION POUR MISE À TERRE GROUND DISTRIBUTION BLOCK

QPD033

BOÎTE DE FUSIBLE AGU "EN LIGNE" IN LINE AGU FUSE HOLDER



QPSFH

ENS. D'INSONORISATION / SOUND DEADENING KITS

Description	#	Feuille / Sheet	Dimensions	pi. ca. / sq. ft
Ens. pour porte / Door kit	SDDK	2	72" x 12"	12
Ens. pour haut-parleur / Speaker kit	SDSK	2	12" x 12"	2
Ens. pour coffre / Trunk kit	SDTK	2	120" x 12"	20
Mousse insonorisante Sound absorbing foam	SDBKB	2	420" x 12"	70



CÂBLES RCA ENTRECROISÉS / TWISTED RCA CABLES

Fil entrecroisé RCA enrobé d'aluminium. Protection en aluminium pour rejeté RFI et EMI. Connecteur RCA à bout séparé pour une conductivité maximale.
Twisted pair RCA with foil shield. Foil shield for RFI and EMI rejection. Split-tip RCA connector for maximum conductivity.

2 canaux / 2-channel



RCATB1
1'
RCATB3
3'
RCATB6
6'
RCATB12
12'
RCATB17
17'



4 canaux / 4-channel
RCAQTB17
17'

ADAPTATEURS EN "Y" / Y ADAPTERS



RCATBMMF
2 mâle - 1 femelle
2 male - 1 female



RCATBFFM
2 femelle - 1 mâle
2 female - 1 male

CÂBLES / CABLES



AUXIN-6
Mâle à mâle 3.5mm • 6'
Male to male 3.5mm • 6'



USBEXT3
Mâle à femelle / Male to female
3.3'



USB à Apple 30-pin / USB to Apple 30-pin
IPODT5 6"
IPOD3 3.3"
IPODT6 6"



IPODS3
USB à Apple 30-pin / USB to Apple 30-pin
Connection électrique plaquée or
Gold plated electrical connections
Revêtement de nylon / Nylon braided jacket
3.3'

MICROPHONE MAIN-LIBRE ET ENTRÉE AUXILIAIRE HANDS-FREE AND AUXILIARY INPUT



HFTAUX3
3.3'
Microphone mains-libre intégré
Bouton appeler/répondre intégré
compatible avec iPhone et les téléphones cellulaires
Comprend un câble d'extension stéréo de 3.5 mm
Integrated hands-free microphone
Integraed call/answer button compatible with
iPhone and similar cellular phones
Includes 3.5 mm stereo extension cable

ENSEMBLE POUR SUPPORT À APPUI-TÊTE HEADREST MOUNT AND POWER KIT



IPAD2THRM
Support à iPad 2 pour appui-tête
6' de câble USB à connecter
Adaptateur à double prise USB
pour charger
iPad 2 headrest post mount
6' USB to dock connector cable
Dual high current USB charging adapter

ADAPTATEURS POUR BORNE LATÉRALE SIDE POST ADAPTER

Se connecte à la borne latérale positive ou négative de la batterie GM
Connects to positive or negative GM side post battery terminal



BTSPSL
Long



BTSPSS
Court / Short

BORNE DE BATTERIE POSITIVE AVEC FUSIBLE FUSED POSITIVE BATTERY TERMINAL BLOCK



BTFPS4
Sorties de courant / Power outputs:
1 x 0/4 AWG, 2 x 4 AWG & 2 x 8 AWG

BORNE DE BATTERIE / BATTERY TERMINAL BLOCK



BTPNS4
Se connecte à la borne positive ou négative de la batterie
Positive or negative battery terminal
Sorties de courant / Power outputs:
1 x 0/4 AWG, 2 x 4 AWG & 2 x 8 AWG

ENS. D'INSTALLATION POUR AMPLIFICATEUR AMPLIFIER INSTALLATION KITS



AMPKT8

17' - 8ga câble d'alimentation. 3' - 8ga câble noir pour mise à terre. 17' câble bleu RCA isolé & torsadé. 20' - 16ga fil à haut parleur bleu. 17' fil "remote". Boîte de fusible Mini-ANL avec fusible 60A. 6' tube à fils. Terminaux. Attaches pour fil et oeillets. 17' - 8ga Blue power wire, 3' - 8ga black ground wire. 17' Blue twisted pair shielded RCA. 20' Blue 16ga Speaker wire. 17' Remote wire. Mini-ANL fuse holder with 60A fuse. 6' split loom. Terminals. Wire ties and grommet.



AMPKT4

17' - 4ga câble d'alimentation. 3' - 4ga câble noir pour mise à terre. 17' câble bleu RCA isolé & torsadé. 20' - 16ga fil à haut parleur bleu. 17' fil "remote". Boîte de fusible Mini-ANL avec fusible 100A. 6' tube à fils. Terminaux. Attaches pour fil et oeillets. 17' - 4ga Blue power wire, 3' - 4ga black ground wire. 17' Blue twisted pair shielded RCA. 20' Blue 16ga Speaker wire. 17' Remote wire. Mini-ANL fuse holder with 100A fuse. 6' split loom. Terminals. Wire ties and grommet.

AMPLIFICATEUR DE SIGNAL/CONVERTISSEUR DE SORTIE SIGNAL LINE DRIVER/LINE OUTPUT CONVERTER



LCDSS102

3 7/16W x 1 1/8H x 2 5/16L

Convertisseur Hi-Lo 2 canaux avec détection de signal pour mise sous tension, entrée niveau haut-parleur jusqu'à 100W, sortie RCA @ 10 Volts. Entrée signal RCA - sortie RCA @ 10 Volts 2 channel line level converter with signal sensing, up to 100W on speaker level inputs, 10 Volts RCA output line driver, RCA in, 10 Volts RCA output.

FUSIBLES MINI-ANL / FUSES MINI-ANL



MAF100B
100 AMP
Paquet de 25.
Pack of 25



MAF150B
150 AMP
Paquet de 25.
Pack of 25



MAFL60B
60 AMP
Avec DEL.
Paquet de 25.
With LED.
Pack of 25

PORTE FUSIBLE MINI-ANL AVEC FUSIBLE MINI-ANL FUSE HOLDER WITH FUSE



ANL48

Inclus fusible mini-ANL de 60 amp. Compatible avec câble d'alimentation de 4/8 AWG. Includes 60 amp mini-ANL fuse. Compatible with 4/8 AWG

CONNECTEURS / POWER RINGS

Fini nickel très brillant. Trou de montage 5/16". Inclus revêtements noirs et bleu de protection. High gloss nickel finish. 5/16" mounting hole. Includes black and blue protective boots.



PRT0516

0 AWG • 4 anneaux/rings
2 bleus / 2 noirs avec gaine
2 blue / 2 black sleeves

PRT4516

4 AWG • 4 anneaux/rings
2 bleus / 2 noirs avec gaine
2 blue / 2 black sleeves

PRT8516

8 AWG • 4 anneaux/rings
2 bleus / 2 noirs avec gaine
2 blue / 2 black sleeves

PRT0516B

0 AWG • 10 anneaux/rings
5 bleus / 5 noirs avec gaine
5 blue / 5 black sleeves

PRT4516B

4 AWG • 24 anneaux/rings
12 bleus / 12 noirs avec gaine
12 blue / 12 black sleeves

PRT8516B

8 AWG • 24 anneaux/rings
12 bleus / 12 noirs avec gaine
12 blue / 12 black sleeves

MARINE

ENS. D'INSTALLATION POUR AMPLIFICATEUR AMPLIFIER INSTALLATION KITS



PWKTM4
4ga

PWKTM8
8ga

25' - Câble bleu d'alimentation.
25' - Câble noir de mise à terre
25' - Fil de télécommande
50' - Fil à haut parleur bleu de calibre 16
Porte-fusible Mini-ANL avec fusible 60A.
Terminaux. Attaches pour fil et oeillets.
25' - Blue power wire
25' - Black ground wire.
25' - Remote wire.
50' - Blue 16ga speaker wire.
Mini-ANL fuse holder with 60A fuse.
Terminals. Wire ties and grommet.

CÂBLES RCA ENTRECRISÉS TWISTED RCA CABLES



2 canaux / 2-channel
RCAMB12
12'

RCAMB25
25'



PAIRES DE CÂBLES RCA TORSADÉS TWISTED PAIR RCA CABLES



Enveloppe en aluminium. Gaine en PVC robuste.
Prise à petite dimension.
*Aluminum foil wrap. Durable PVC jacket.
Small profile plug.*

ULTRCA3 **ULTRCA6** **ULTRCA10**
91 cm 183 cm 305 cm
ULTRCA17 **ULTRCA20**
518 cm 610 cm

PORTE-FUSIBLE FUSE HOLDER



ULTMANL48
Fini plaqué or.
Plastique résistant aux chocs.
Type de fusible ANL mini.
Support intégré.
*Gold plated finish.
High impact plastic.
Mini ANL fuse type.
Integrated mount.*

CONDENSATEUR DE PUISSANCE POWER CAPACITOR



ULTCAP2FD
2.0 Farad

Affichage numérique. Décharge rapide.
Affichage à courant élevé. Protection 24 volts
contre les surtensions. Faible résistance série
équivalente (RSE). Supports de fixation inclus.
*Digital display. Quick discharge.
High current display. 24 Volt surge protection.
Low equivalent series resistance (ESR).
Mounting brackets included.*

ENS. D'INSTALLATION POUR AMPLIFICATEUR AMPLIFIER INSTALLATION KITS



ULTAMP8

Câble d'alimentation de calibre 8 (5,2 mètres). Câble de masse de calibre 8 (0,9 mètres). Paire de câbles RCA torsadés (5,2 mètres). Câble sous tension à distance de calibre 18 (5,2 mètres). Câble de haut-parleur de calibre 16 (6 mètres). Porte-fusible ANL mini avec fusible de 40 ampères (1). Cosses à anneau (2). Cosses ouvertes (5). Oeillet de calibre 8 (1). Attache de câble de 10 cm (10). Tube à fils (1,8 mètres).

8 gauge power cable (5.2 meters). 8 gauge ground cable (0.9 meters). Blue twisted interconnect (5.2 meters). 18 gauge remote turn-on wire (5.2 meters). 16 gauge speaker wire (6 meters). Mini ANL fuse holder with 40 amp fuse (1). Ring terminals (2). Spade terminals (5). 8 gauge grommet (1). 10 cm cable tie (10). Split loom (1.8 meters).

ULTAMP4

Câble d'alimentation de calibre 4 (5,2 mètres). Câble de masse de calibre 4 (0,9 mètres). Paire de câbles RCA torsadés (5,2 mètres). Câble sous tension à distance de calibre 18 (5,2 mètres). Câble de haut-parleur de calibre 16 (6 mètres). Porte-fusible ANL mini avec fusible de 60 ampères (1). Cosses à anneau (2). Cosses ouvertes (5). Oeillet de calibre 4 (1). Attache de câble de 10 cm (10). Tube à fils (1,8 mètres).

4 gauge power cable (5.2 meters). 4 gauge ground cable (0.9 meters). Blue twisted interconnect (5.2 meters). 18 gauge remote turn-on wire (5.2 meters). 16 gauge speaker wire (6 meters). Mini ANL fuse holder with 60 amp fuse (1). Ring terminals (2). Spade terminals (5). 4 gauge grommet (1). 10 cm cable tie (10). Split loom (1.8 meters).

DISPOSITIF MAINS LIBRES ET LECTEUR AUDIO MOBILE HANDSFREE AND MEDIA MUSIC PLAYER



Ultimate a développé une solution sans installation en utilisant le syntoniseur de votre radio d'auto.
Il suffit de brancher ou relier votre appareil, trouver une station FM inutilisée, et c'est parti!
*Ultimate has developed an install-free solution using the tuner on your car radio.
Simply connect or pair your device, find an unused FM station, and away you go!*

ULTUBTFM41

Lecteur de média – USB, carte SD et autres appareils audio auxiliaires. Prend en charge les fichiers musicaux MP3 et WMA. Affichage par écran ACL sur plusieurs lignes. Émetteur sur fréquences FM – 88,1-107,9 MHz. Mode d'égalisation EQ pour la lecture de la musique. Protocole mains libres Bluetooth - compatible avec tous les téléphones Bluetooth. Profil Bluetooth A2DP – avec lecture de musique sur les téléphones pris en charge. Priorité d'appel Bluetooth – la musique se met en pause à l'arrivée et à la sortie des appels. Fonctions de recomposition du dernier appel et appel vocal – pour les téléphones pris en charge. Fonction sourdine pour les conversations privées. Liaison Bluetooth automatique. Microphone intégré.

Media player – USB, SD card, auxiliary audio device. Supports MP3 and WMA music files. Multi-line LCD display. FM frequency transmitter - 88.1-107.9MHz. EQ mode for music playback. Bluetooth handsfree protocol - compatible with all Bluetooth phones. A2DP Bluetooth profile – music playback on supported phones. Priority Bluetooth calling – music pauses for incoming and outgoing calls. Last call re-dial functions and voice dialing - on supported phones. Mute function for private conversation. Automatic Bluetooth connection. Built-in microphone.





CÂBLES RCA 2 CANAUX / 2 CHANNEL RCA CABLES



Mâle à mâle. Série 701 / Male to male. 701 Series.

RCA70114
14'

RCA70117
17'

1 Femelle à 2 mâles
1-Female to 2-male
RCA701Y1
6"

2 Femelles à 1 mâle
2-Females to 1-male
RCA701Y2
6"

2 Mâles à 2 mâles / 2-Male to 2-male



RCA600-3
3'

RCA600-6
6'

RCA600-14
14'

RCA600-17
17'

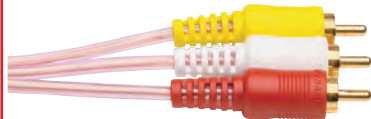

CÂBLES RCA AVEC VIDÉO / RCA CABLES WITH VIDEO

3 Mâles à 3 mâles / 3-Male to 3-male

RCA603-6
6'

RCA603-10
10'

BOÎTES DE FUSIBLE / FUSE HOLDERS



ANL
2 positions

FBWM802-ANL
1/0 ou/or 4 ga. In • 4 ou/or 8 ga. Out



AGU
1 position

FBW701-AGU
4 / 8 ga. 60 amp.

PORTE-FUSIBLE ATC / ATC FUSE HOLDER



ATFH14C-10
14 ga.
Boîte de 10 / Packs of 10

**ADAPTEUR DE BORNE DE BATTERIE
BATTERY SIDE POST**



BT706S
Pour borne latérale
de batterie GM, plaqué or dur 24K
For GM battery side
post, hard 24K gold-plated

**BLOC DE DISTRIBUTION
DISTRIBUTION BLOCK**



DB8301
(1) 4 ga. In
(4) 8 ga. Out

ENS. DE 5 FUSIBLES AGU / 5 AGU FUSE KITS

Nickel



FSAGU405N
40 Amp.

FSAGU505N
50 Amp.

FSAGU605N
60 Amp.

ENS. DE 5 FUSIBLES ANL / 5 ANL FUSE KITS

Nickel



FSANL1005N
100 Amp.

FSANL2005N
200 Amp.

FSANL1505N
150 Amp.

FSANL2505N
250 Amp.

ADAPTEURS RCA / RCA ADAPTORS

Vendu à la paire / Sold in pairs



RCA800BMN
Nickel
Câble mâle à mâle / Male to male cable

COSSES OUVERTES / SPADE TERMINALS

Or / Gold



(5) 3 rouge + 2 noir / 3 red + 2 black
ST1
4 ga. • 1/4" barrier

ST2
8 ga. • #10

TERMINAUX RONDS / TERMINAL RINGS

Vendu à la paire / Sold in pairs



HAUT RENDEMENT / HEAVY-DUTY
RT804P
4 ga. 5/16"

RT810P
1/0 ga. 5/16"

**ENS. DE TERMINAUX AU NICKEL
5 NICKEL TERMINAL KITS**



RTN18
8 ga. 5/16"

RTN19
8 ga. 3/8"

Les codes en ROUGE indiquent un item discontinué à quantité limitée / Codes in RED indicate a limited quantity discontinued item

PYRAMID

ENS. D'INSTALLATION POUR AMPLIFICATEUR / AMPLIFIER INSTALLATION KITS



PBiN2
1200 Watt
20' - 8 gauge rouge / red
Fusible avec supports de montage
Fuse with mounting brackets
4' - 8 gauge noir / black
20' - 16 fil de mise en marche
20' - 16 remote turn-on wire
20' - 12 gauge speaker wire
20 attaches / wire ties
3 - connecteurs / connectors



PBiN3
1000 Watt
20' - 8 gauge rouge / red
Fusible avec supports de montage
Fuse with mounting brackets
4' - 8 gauge noir / black
17' - RCA à / to RCA
3' - tube à fils / split loom tubing
10 attaches / wire ties
2 - connecteurs / connectors

CÂBLES RCA / RCA CABLES



PLRC2F
Adaptateur en "Y"
1 mâle à 2 femelles.
"Y" adaptor: 1 male to 2 females



R20
20'



RY5
Adaptateur en "Y"
2 mâles à 1 femelle.
"Y" adaptor: 2 males to 1 female

PLAQUÉ OR
GOLD PLATED



RY6
Adaptateur en "Y"
1 mâle à 2 femelles.
"Y" adaptor: 1 male to 2 females



ADAPTATEUR STÉRÉO À RCA STEREO TO RCA ADAPTOR



PLIPG1
35 mm



BLOC DE DISTRIBUTION DISTRIBUTION BOX

RFP1
1 in / 4 out

BLOC À FUSIBLE FUSE BLOCK



RFP2
1 entrée (jusqu'à 4 gauge) &
2 sorties (jusqu'à 8 gauge)
1 input (up to 4 gauge) &
2 outputs (up to 8 gauge)

BOÎTE DE FUSIBLE EN-LIGNE INLINE FUSE HOLDER



RFPS
4 / 8 ga.

FILS À HAUT-PARLEURS / SPEAKER WIRES



RSW1250
12 ga. - 50'
RSW1450
14 ga. - 50'

RSW12100
12 ga. - 100'
RSW14100
14 ga. - 100'

RSW16100
16 ga. - 100'
RSW18100
18 ga. 100'

RSW18500
18 ga. - 500'



FILS NOIRS DE MISE À TERRE BLACK GROUND WIRES



RPB4100
4 ga. - 100'
RPB8100
8 ga. - 100'
RPB10100
10 ga. - 100'

FILS ROUGES D'ALIMENTATION RED POWER WIRES



RPR4100
4 ga. - 100'
RPR8100
8 ga. - 100'
RPR10100
10 ga. - 100'



ENS. D'INSTALLATION / INSTALLATION KITS

Contactez le bureau des commandes pour plus d'information !
Call our order desk for more information!



ME99-7868	Acura CL 01-03 & TL 99-03	ME95-5812	Ford / Lincoln / Mercury 04-11
ME99-7867	Acura RSX / Type-S 02-06	ME99-5600	Ford / Lincoln / Mercury multi-kit 95-11
ME95-7801	Acura multi-kit 90-04	ME99-5700	Ford / Lincoln / Mercury / Jeep / Eagle multi-kit 82-00
ME99-9100	Audi A4/A6/A8 multi-kit 96-06	ME88-00-9000	Ford / Mazda / Nissan / Toyota / Volvo 850 / 950 Series Under radio multi-pocket
ME99-9105	Audi A4 00-01	ME99-5819	Ford F150 09-11 (Base model only)
ME99-9107B	Audi A4 02-08 (SDIN-DDIN Kit)	ME95-5819	Ford F150 09-13 Double Din (Base model only)
ME99-3002	Cadillac / Chevrolet / GMC Truck multi-kit 95-05	ME95-5820	Ford F150 09-13 Double Din (not base model)
ME99-3000	Chevrolet / GMC Full Size truck 88-94	ME95-5820HG	Ford F150 09-13 (Select models)
ME99-3000B	Chevrolet / GMC Full Size truck 88-94 (Blue)	ME99-5820	Ford F150 09-13 (not base model)
ME99-3000G	Chevrolet / GMC Full Size truck 88-94 (Grey)	ME99-5807	Ford F150 05-09
ME99-3000R	Chevrolet / GMC Full Size truck 88-94 (Red)	ME99-5800	Ford F150 / Expedition 97-98
ME99-3300	Chevrolet / Oldsmobile / Pontiac multi-kit 94-04	ME99-5808	Ford Focus ZX3 multi-kit 04-07
ME99-3302	Chevrolet Cobalt/Equinox/Malibu 04-08 Turbo kit	ME99-5200	Ford Focus 00-04 / Mercury Cougar 99-02
ME99-3305	Chevrolet Impala & Monte Carlo 06-13	ME99-5826CH	Ford Mustang 10-13
ME99-3042	Chevrolet S10/S15/Blazer 86-93 / GMC Jimmy 86-94 / Camaro / Firebird 82-92 / Saturn 91-94	ME95-5026	Ford Mustang 01-04 / Expedition 03-06 Multi Double Din
ME99-3043	Chevrolet S10,T-10 Pick-up / GMC Sonoma 94-97 / Blazer/Jimmy 95-97	ME99-5025	Ford Mustang 87-93
ME99-3044	Chevrolet S10,T-10 Pick-up / GMC Sonoma 94-97 / Blazer/Jimmy 95-97 / Oldsmobile Bravada 96-97	ME99-5802	Ford multi-kit Pocket 95-08
ME99-3012G-LC	Chevrolet Sonic 12-13 (DIN - DDIN)	ME99-5026	Ford multi-kit 01-06
ME95-3309B	Chevrolet Spark 2013 (DDIN)	ME95-5600	Ford / Mazda Double Din 95-08
ME99-3309B	Chevrolet Spark 2013 (single-DIN)	ME95-2009	GM 90-12
ME99-3410	Chevrolet Tracker 98-04 / Geo Metro / Suzuki Swift 93-94 / Geo Tracker/ Suzuki Sidekick 93-98 / Suzuki Grand Vitara 99-02	ME95-3304	GM Multi Double Din 05-08
ME99-6511	Chrysler / Dodge / Jeep 07-13	ME95-3302	GM Double Din kit 04-07
ME99-6505	Chrysler / Plymouth / Dodge / Jeep 98-09 with pocket & Iso DIN trim cover	ME99-4500	GM multi-kit 0.5" extension 82-05
ME99-6000	Chrysler / Plymouth / Dodge / Jeep Multi-kit 93-02 with pocket	ME99-3301	GM multi-kit 95-06
ME99-6229	Chrysler / Plymouth / Dodge / Jeep Multi-kit 77-02	ME99-2001	GM multi-kit 94-08 (Oversize GM radio)
ME99-6500	Chrysler / Plymouth / Dodge 74-04, Jeep 97-02, Ford 79-91	ME99-4000	GM multi-kit 82-05 Car & Pick-up with pocket
ME99-6501	Chrysler/Plymouth/Dodge 74-03, Jeep 93-02, Ford 79-91	ME99-4012	GM Premium Pullout multi-kit w/ 1/2" & 1" extensions 82-05
ME99-6502	Chrysler Cirrus / Dodge Stratus 96-00	ME99-4505	GM Multi-kit 1" extension 82-05
ME99-6700	Chrysler / Plymouth / Dodge / Ford 74-04, Jeep 93-02	ME99-4544	GM Premium multi-kit w/Equalizer option & mounting brackets 82-05
ME99-6507	Dodge Magnum Inst. kit 04-08	ME99-3000	GM Trucks 88-94
ME99-5600	Ford Crown Victoria 95-09 / Econoline 97-98 / Explorer 95-01 / Ranger 95-09	ME99-7898	Honda 89-06 / Acura Multi-kit
ME99-5812	Ford Edge 07-08 / Expedition 07-08 / Explorer 06-08 / Focus 05-07 / Fusion 06-08 / Mustang 05-09	ME99-7895	Honda Accord 98-02 with pocket
		ME99-7892	Honda Accord 90-97, Odyssey 95-98 Acura CL 97-99, Acura TL 96-98, Vigor 91-96, Integra / Legend 90-01 Acura 90-01, Honda 90-99
		ME99-7890	Honda Civic Custom kit 96-98
		ME99-7891	Honda Civic 12-13
		ME99-7881G	



ENS. D'INSTALLATION / INSTALLATION KITS

Contactez le bureau des commandes pour plus d'information!
Call our order desk for more information!

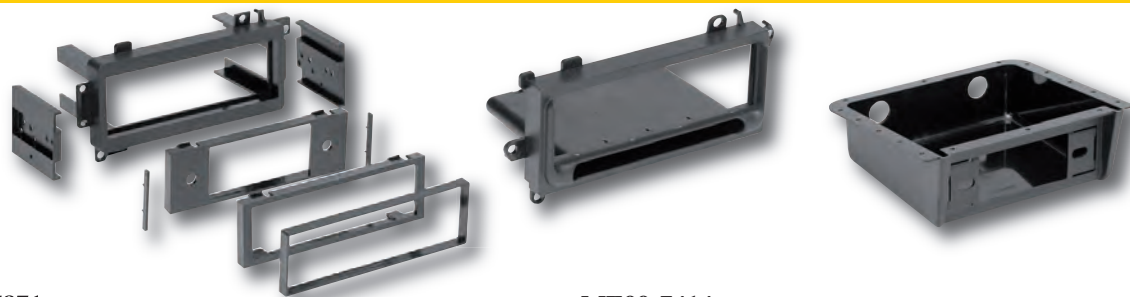

ME99-7871	Honda Civic 07-08	ME99-7414	Nissan Sentra 00-06 & Sentra SE 2002
ME99-7860	Honda Civic Si 02-05	ME95-7618G	Nissan Sentra 2013 (DDIN)
ME99-7897	Honda Civic / Civic Hybrid 01-05	ME99-7618G	Nissan Sentra 2013 (single-DIN)
ME99-7899	Honda Civic 01-05 with pocket except Si et 2005 SE	ME99-7422	Nissan Sentra 07-13
ME99-7896	Honda Civic 99-00 with pocket	ME98-8999	Mitsubishi /Subaru / Volkswagen (Under radio pocket)
ME95-7802CH	Honda CRV 12-13	ME99-7014B	Mitsubishi Outlander 11-13 (DIN - DDIN)
ME95-7801	Honda multi-kit 90-05	ME99-3320	Pontiac Grand Am 96-00 / Sunfire 95-99 / Grand Prix 94-03 / Bonneville 94-99 / Firebird 93-02 / Trans Am 93-02
ME99-7347B	Hyundai Accent 12-13 (DIN - DDIN)	ME99-3527	Pontiac Grand Prix 04-08
ME95-7321	Hyundai Accent / Kia Rio 06-08	ME99-8205	Pontiac Vibe / Toyota Matrix 03-08
ME99-7348B	Hyundai Accent O.E.M. 2012 (DIN - DDIN)	ME99-3105	Saturn 95-99
ME99-7301	Hyundai Multi-kit 86-05	ME99-3100	Saturn 95-99 no pocket
ME99-7332	Hyundai Elantra 07-10 (for factory radio delete option)	ME99-8236	Scion FRS 12-13
ME99-7346B	Hyundai Elantra 12-13 (DIN - DDIN)	ME95-8905B	Subaru Impreza 12-13 (DDIN)
ME99-7313	Hyundai Elantra 01-08, Sonata 02-05 & Tiburon 03-08	ME99-8905B	Subaru Impreza 12-13 (single-DIN)
ME95-7352B	Hyundai Genesis Coupe 2013	ME99-8902	Subaru Impreza / WRX / Forester 08-13
ME95-7354B	Hyundai Sante Fe 2013	ME95-7955	Suzuki /Kizashi 10-13
ME99-7315	Hyundai Tucson 05-08	ME99-2003	Suzuki / GM Multi kit 90-13
ME95-7350B	Hyundai Veloster 12-13	ME99-7951	Suzuki Verona 04-08 / Chevrolet Aveo 04-06
ME99-6503	Jeep / Chrysler / Plymouth / Dodge 98-07	ME95-8232B	Toyota Camry 12-13
ME99-6504	Jeep / Chrysler / Plymouth Dodge 98-07 with pocket	ME99-8201	Toyota Celica / Echo 00-05
ME95-6511	Jeep Wrangler 07-13	ME99-8223	Toyota Corolla 09-13
ME95-7353CH	Kia Rio 12-13 (DDIN)	ME99-8204	Toyota Corolla 03-08
ME99-7353CH	Kia Rio 12-13 (single-DIN)	ME99-8202	Toyota Echo Inst. kit 00-05
ME95-7321	Kia Rio 06-09, Sportage 06-09	ME95-8237S	Toyota Matrix 11-12 (DDIN)
ME99-7321	Kia Rio / Hyundai Accent 06-08	ME99-8237S	Toyota Matrix 11-12 (single-DIN)
ME99-1003	Kia Sephia, Sportage 95-03	ME99-8224	Toyota Matrix 09-10
ME95-7340B	Kia Sorrento 11-13	ME99-8101	Toyota multi-kit 84-04
ME99-1006	Kia Sorrento 03-06	ME88-00-8000	Toyota Pocket 83-04
ME99-7500	Mazda multi-kit 86-95	ME95-8202	Toyota RAV4 01-05 / MR2 Spider 00-03
ME95-7349B	Kia Soul 12-13 (DDIN)	ME95-8235CHG	Toyota Tacoma 12-13
ME99-7349B	Kia Soul 12-13 (single-DIN)	ME99-8238	Toyota Yaris 12-13
ME99-7501	Mazda multi-kit 84-95 (Sub dash mount)	ME99-9000	Universal Underdash / CD housing
ME95-7504	Mazda 3 04-09	ME88-00-3301	Universal GM Truck pocket 88-94
ME99-7504	Mazda 3 04-09	ME99-9999	Universal ISO Trim Double DIN
ME99-7521B	Mazda 5 12-13 (DIN)	ME99-9001	Universal Snap-in kit
ME95-7522B	Mazda CX5 12-13	ME99-9008	Volkswagen Beetle 98-08
ME99-7505	Mazda Ens. Montage Turbo 03-06	ME95-9012	Volkswagen Golf 99-06 / GTI 99-05 / Jetta 99-05
ME99-5806	Mercury Cougar 99-04 / Ford Focus 00-11	ME88-00-9008	Volkswagen 01-03 with pocket
ME95-7617GHG	Nissan Altima 2013		
ME99-7417	Nissan multi-kit 93-04 with pocket		
ME99-7611	Nissan Rogue 12-13 (DIN - DDIN)		
ME99-7616	Nissan Rogue 12-13, S with special edition and SV models		



FICHES D'INSTALLATION SE BRANCHE DANS LE HARNAIS INSTALLATION PLUGS PLUGS INTO CAR HARNESS

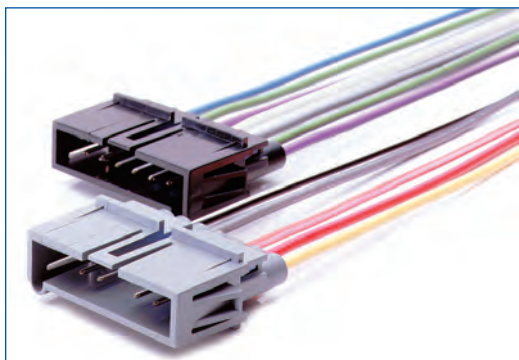

ME70-8590	BMW 90-02	ME71-1721	Honda / Acura OEM (Harness) 98-13
ME70-6502	Chrysler 02-13	ME70-1720	Honda / Acura 86-98
ME70-1817	Chrysler / Plymouth / Dodge / Jeep 84-06	ME70-1721	Honda / Acura 98-13
ME70-6504	Durango 04-07	ME70-1722	Honda 06-13 into car
ME70-7551	Factory amplifier integration harness / Infinity 95-13	ME70-7300	Hyundai 96-01
ME70-5521	Ford 03-13 (Arm harness)	ME70-7301	Hyundai 99-08
ME70-1770	Ford / Lincoln / Mercury 86-04 / Mazda 85-04	ME70-1002	Jeep / Eagle 88-96
ME70-1771	Ford / Lincoln / Mercury / Mazda 98-13	ME70-1003	Kia 95-02
ME70-5511	Ford premium sound system 86-00	ME70-1004	Kia 04-13 / Hyundai 06-13 (harness)
ME70-5514	Ford premium sound system Amplifier eliminator system	ME70-2103T	Malibu (T harness)
ME71-1771	Ford OEM 98-13	ME70-7901	Mazda 90-01
ME70-5520	Ford F150 03-13 / Focus 2005 / Freestar 03-13 / Mustang 03-13	ME70-7903	Mazda 01-07
ME70-5600	Ford premium sound system for aftermarket radios 35W or less 95-08	ME70-7001	Mitsubishi 92-13 (Harness)
ME71-2003-1	General Motors OEM (Harness) 98-08 (24 pin)	ME70-7552	Nissan 07-13
ME70-2003	General Motors 98-08 (24 pin)	ME70-7550	Nissan 95-13
ME70-2001	General Motors 94-05 (32 pin)	ME70-1763	Nissan 84-96
ME70-1858	General Motors 87-05 (21 pin)	ME70-2102	Saturn 04-05 (non-amplified models) into car
ME70-1677-1	General Motors 73-93 (12 pin)	ME70-2002	Saturn 00-05
ME71-1858	General Motors 87-05 - into OEM radio / 21pin	ME70-8901	Subaru 90-13
ME70-8405	GM Suzuki Daewoo 99-13	ME70-1761	Toyota 87-13
		ME70-1784	Volkswagen 87-03

ME70-2003T

Class 2 T-Harness GM 00-05
Relocalise la radio d'origine
pour Class 2 data (24 pin)
(24 pin) Relocates factory radio
for retention of Class 2 data features

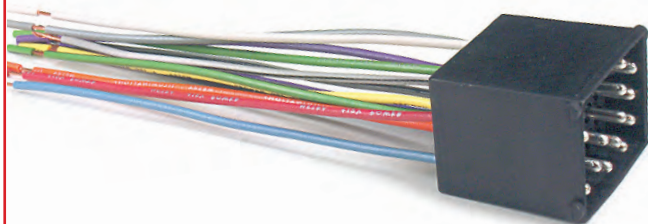

**CONTACTEZ LE BUREAU DES COMMANDES POUR PLUS D'INFORMATION !
CALL OUR ORDER DESK FOR MORE INFORMATION!**



ADAPTATEURS D'ANTENNE / ANTENNA ADAPTERS



ME40-HD11
Pour radio non d'origine
Honda 10-13
For aftermarket radio
Honda 10-13



ME40-HD10
Pour radio non d'origine Honda 05-13
For aftermarket radio Honda 05-13



ME40-CR10
Antenne Chrysler 02-13 pour radio non d'origine
02-13 Chrysler antenna to aftermarket radio

ME40-CR20
Radio Chrysler 02-05 pour antenne universelle
02-04 Chrysler radio to universal antenna

ME40-FD10
Antenne Ford pour radio non d'origine. Style OEM
Ford antenna to aftermarket radio. OEM style

ME40-FD17
Radio non d'origine pour câble d'antenne Ford
Aftermarket radio to Ford antenna radio

ME40-GM30
Ensemble d'adaptateur d'antenne
pour GM (barbelé)
GM antenna adapter set (barbed)

ME40-GM10
Antenne GM avec mini prise
pour radio non d'origine
GM antenna w/ mini plug to aftermarket radio

ME40-GM12
Antenne GM avec mini prise
pour radio non d'origine
GM antenna w/ mini plug to aftermarket radio

ME40-GM20
Radio GM avec mini connecteur
pour radio non d'origine
GM radio with mini "barbed"
connector to aftermarket radio

ME40-NI10
Antenne Nissan d'origine avec 2 goujons,
se branche sur radio non d'origine.
Neutralise les fonctions de diversités.
Nissan diversity factory antenna with 2 pin plug
to aftermarket radio. Disables diversity functions

ME40-NI20
Radio Nissan d'origine avec 2 goujons,
se branche sur antenne non d'origine.
Neutralise les fonctions de diversités.
Nissan diversity factory radio w/ 2 pin connector
to aftermarket antenna. Disables diversity functions.

ME40-EU20
Câble femelle Motorola à radio Européenne
Radio d'origine Européenne avec prise pour antenne
universelle
Female Motorola to European radio
European factory radio with mini-style plug to universal
antenna

ME40-EU10
Adaptateur d'antenne
pour véhicules VW/BMW/Euro
VW/BMW/Euro vehicles antenna adapter

ME40-EU55
Adaptateur d'antenne
pour véhicules VW/BMW/Euro
VW/BMW/Euro vehicles antenna adapter

ME40-VW10
Antenne d'origine VW / Audi / Européen
avec prise plate pour prise non d'origine
VW / Audi / European factory antenna
with flat plug to aftermarket plug

ME40-VW12
Antenne d'origine VW / Audi / Européen
avec prise plate pour radio non d'origine
VW / Audi / European factory antenna
with flat plug to aftermarket radio

ME40-VW20
Radio d'origine VW / Audi / Européen avec connecteur
plat pour antenne non d'origine
VW / Audi / European factory radio with
flat connector to aftermarket antenna

ME40-VW53
Radio de marché secondaire VW / Audi / Européen pour
antenne électrique amplifié coaxial
VW / Audi / European aftermarket radio to
factory Coax cable powered amplified antenna

ME40-UV41
Câble femelle à femelle
Female to female cable

ME40-UV40
5 prises d'antenne mâle standard
5 standard male antenna plugs

CÂBLES D'EXTENSION EXTENSION CABLES



ME44-EC12
12" / 30 cm

ME44-EC24
24" / 61 cm

ME44-EC144
144" / 366 cm

PLAQUES D'INSTALLATION POUR HAUT-PARLEURS SPEAKER ADAPTER PLATES



ME82-3300
Chevrolet Cavalier
Pontiac Sunfire 95-04
Portes avant / Front doors
5¼" ou/ou 6½"



ANNEAUX D'INSTALLATION POUR HAUT-PARLEURS SPEAKER SPACER RINGS

Universel / Universal

ME82-4300
1"

ME82-4400
0.5"



INTERFACES NUMÉRIQUES ET INTÉGRATION D'ORIGINE DIGITAL INTERFACES AND OEM INTEGRATION

Voir la charte d'application pour les modèles sur le site : www.axsessinterface.com
ou téléphoner au bureau des commandes : EST 450-691-1062 / 1-800-361-3544 • OUEST 1-800-586-5668
See application chart for models at: www.axsessinterface.com
or call our order desk: EAST 450-691-1062 / 1-800-361-3544 • WEST 1-800-586-5668

INTERFACE DE CONTRÔLE POUR VOLANT STEERING WHEEL CONTROL INTERFACE

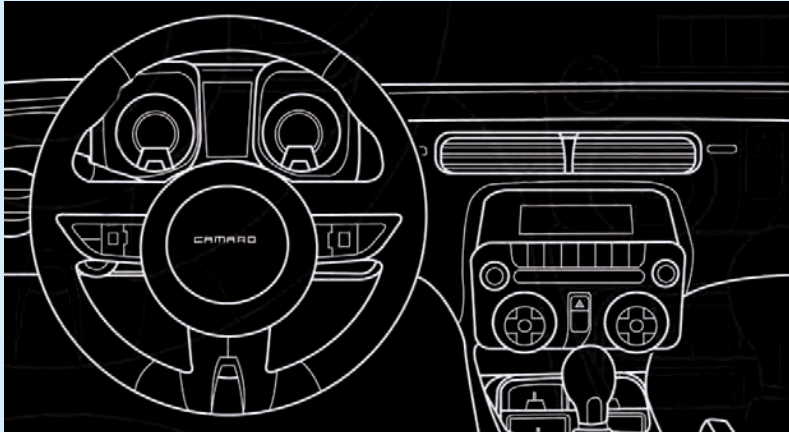

MEASWC



- Une interface qui fait tout, aucunes interfaces additionnelles requises.
- Pioneer, Kenwood, Eclipse, aucun problème. Le ASWC fonctionne avec toutes ces compagnies et plusieurs autres fabricants de radio.
- Détecte automatiquement la majorité des véhicules sur le marché aujourd'hui et programme automatiquement les fonctions du volant.
- Détecte automatiquement à quelle radio le ASWC est connecté.
- Mise à jour par USB pour les données les plus récentes.
- One interface does it all, no additional interfaces needed.
- Pioneer, Kenwood, Eclipse, no problem. The ASWC works with them all plus many more radio manufacturers.
- Auto detects the majority of vehicles on the market today and presets the steering wheel controls automatically.
- Auto detects what radio the ASWC is connected to.
- USB updatable to make sure you have the most up to date inventory.

GMOS INTERFACES

Depuis que OnStar est intégré dans le système audio d'origine pour une communication avec le conducteur, une personne ne peut pas simplement remplacer la radio sans perdre les fonctionnalités de OnStar. Aussi, plusieurs de ces véhicules sont équipés d'un système audio amplifié qui nécessite un signal numérique pour contrôler les entrées audio et l'activation. Ces systèmes audio numériques ne peuvent pas être facilement contrôlés par les radios qui ne sont pas d'origine. C'est pourquoi une interface est nécessaire pour ceux qui désirent améliorer la qualité de leur système audio de leur véhicule tout en maintenant les dispositifs OnStar et les amplificateurs d'origine.

Since OnStar is integrated into the OEM audio system for communication with the driver, a person cannot simply replace the radio without losing OnStar's functionality. Also, many of these vehicles are equipped with amplified audio systems that require a digital signal to control audio inputs and activation. These digital audio systems cannot be easily controlled by the standard aftermarket radio, which is why an interface is needed for those who desire to upgrade the quality of their vehicle's audio system while retaining the OnStar features and OEM amplifiers.



GMOS01
GMOS04
GMOSLAN01

GMRC01
GMRC02

XSVI INTERFACES

La série d'interface XSVI est une solution très peu coûteuse qui fournit par une puissance de sortie pour accessoire 12 volts pour les véhicules sélectionnés qui nécessite des signaux de commande de données au lieu des signaux de puissance conventionnels.

The XSVI series interface is an inexpensive solution that provides + 12-volt accessory power output for select vehicles that require data control signals instead of conventional power signals.

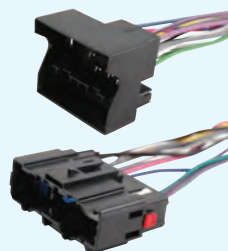

XSVI6502NAV
Chrysler / Dodge / Jeep

NIVEAU DE LIGNE ET CONTRÔLE DU BRUIT LINE LEVEL & NOISE CONTROL

Convertisseur de niveau de ligne :
2 Canaux
Line level Converter: 2-Channel



AXALOC608
80 Watts max. input

ADAPTATEUR POUR IPOD IPOD ADAPTOR



AIPAV5V

Câble RCA audio/vidéo vers iPod avec chargeur de 5 volt
iPOD to RCA audio and video adaptor cable with 5 volt charging

RADIOS

RÉCEPTEUR AM / FM, MONITEUR TFT, 1 DIN, ÉCRAN DE 3.6" / *SINGLE-DIN 3.6" WIDESCREEN TFT MONITOR AM / FM RECEIVER*



BV7942

- Panneau avant détachable
- ID3-Tag
- Compatible: DVD, VCD, SVCD, MP3, CD, CDR, CDRW, WMA
- Sortie USB: Avant (2) et arrière (2)
- Entrée pour carte mémoire SD/MMC à l'arrière du panneau
- Entrée A/V panneau avant
- Entrée Camera vue arrière RCA
- Sorties vidéo RCA: 2
- Sorties audio RCA: 4
- Sortie sous-boumer RCA: 1
- Télécommande
- Sorties haut-parleurs: 4
- *Detachable Front Panel*
- *ID3-Tag*
- *Disc Player Compatible: DVD, VCD, SVCD, MP3, CD, CDR, CDRW, WMA*
- *USB Input: Dual Front & Rear*
- *SD/MMC Memory Card Port Input: Behind Panel*
- *A/V Input: Front panel*
- *Rear View Camera RCA Input*
- *Video RCA Output: 2*
- *Audio RCA Output: 4*
- *Subwoofer RCA Output: 1*
- *Remote Control*
- *Speaker Outputs Channels: 4*

COMPATIBLE MP3 AVEC PORTS USB / CARTE MÉMOIRE SD / ENTRÉE AUX EN AVANT
MP3-COMPATIBLE WITH USB & SD MEMORY CARD PORTS & FRONT PANEL AUX INPUT



637UA
MP3/AM/FM/CD-R/RW

- 1 DIN / Panneau avant détachable
- 30 stations préréglées
- Compatible avec sortie iPod® & lecteurs MP3
- Puissance de sortie: 60W x 4 canaux
- *1 DIN mounting / Detachable front panel*
- *30 station presets*
- *Compatible with audio output of iPod® & MP3 players*
- *Output power: 60W x 4 channels*



650UA
MP3/CD/CD-R/RW

- 1 DIN / Panneau avant détachable
- 30 stations préréglées
- Entrée AUX en avant
- Séparation entre grave & aigu
- Sortie RCA / Télécommande sans fil
- Puissance de sortie: 60w x 4 canaux
- *1 DIN mounting / Detachable front panel*
- *30 station presets*
- *Front panel AUX input*
- *Separate bass & treble*
- *RCA outputs / Wireless remote control*
- *Output power: 60w x 4 channels*

RADIOS

758DBi

Socle de synchronisation pour iPod d'incorporé avec USB et carte de mémoire SD et entrée AUX en avant. Bluetooth.
Featuring built-in iPod docking station with USB and SD memory card ports and Front panel AUX input. Bluetooth enabled.

**PORTS USB / CARTE MÉMOIRE SD / ENTRÉE AUX EN AVANT
WITH USB & SD MEMORY CARD PORTS & FRONT PANEL AUX INPUT**

- 1 DIN / In-Dash
- Compatible avec les sorties audio iPod & lecteurs MP3
- Séparation entre grave & aigu
- 30 stations préréglées
- Puissance de sortie: 80w x 4 canaux
- 1 DIN mounting
- Compatible with audio output of iPod & other MP3 players
- Separate bass & treble
- 30 Station presets
- Output power: 80w x 4 channels



Panneau de control détachable
Detachable control panel



iPod non inclus
iPod not included



RÉCEPTEUR AM/FM, 1 DIN, CD/MP3, USB/CARTE MÉMOIRE SD / SINGLE-DIN CD/MP3 AM/FM RECEIVER USB/SD MEMORY CARD



738UA

- Panneau avant détachable
- 30 stations préréglées
- ID3-Tag
- Compatible: CDR, CDRW, WMA
- Entrée AUX à l'avant
- Entrée audio RCA: 2
- Sortie audio RCA: 4
- Sortie sous-boumer RCA: 1
- Télécommande
- Canaux de sortie de haut-parleurs: 4
- Detachable Front Panel
- 30 Stations Preset
- ID3-Tag
- Disc Player Compatible: CDR, CDRW, WMA
- AUX Input: Front panel
- Audio RCA Input: 2
- Audio RCA Output: 4
- Subwoofer RCA Output: 1
- Remote Control
- Speaker Outputs Channels: 4



Panneau avant détachable
Detachable front panel

870DBi

Bluetooth. Contrôle complet de iPod/iPhone via USB.
Bluetooth. Full iPod/iPhone control through USB.

**PORTS USB / CARTE MÉMOIRE SD / ENTRÉE AUX EN AVANT
WITH USB & SD MEMORY CARD PORTS & FRONT PANEL AUX INPUT**

- 2 DIN. Encastré.
- Compatible avec les sorties audio iPod & lecteurs MP3
- Séparation entre grave & aigu
- 30 stations préréglées
- Sortie pour sous-boumer
- Puissance de sortie: 80w x 4 canaux
- In-Dash 2 DIN.
- Compatible with audio output of iPod & other MP3 players
- Separate bass & treble
- 30 Station presets
- Subwoofer output
- Output power: 80w x 4 channels



BV6650
Panneau avant entièrement détachable
Full detachable front panel

**PORTS USB / CARTE MÉMOIRE SD / ENTRÉE AUX EN AVANT
USB & SD MEMORY CARD PORTS & FRONT PANEL AUX INPUT**

- 1 DIN
- DVD/MP3/CD, Récepteur AM/FM
- Syntoniseur digital PLL
- Compatible avec les sorties audio iPod & lecteurs MP3
- Séparation entre grave & aigu
- 30 stations préréglées
- Puissance de sortie: 80w x 4 canaux
- 1 DIN mounting
- DVD/MP3/CD AM/FM receiver
- PLL synthesized AM/FM tuner
- Compatible with audio output of iPod & other MP3 players
- Separate bass & treble
- 30 Station presets
- Output power: 80w x 4 channels



**COMPATIBLE MP3 AVEC PORTS USB / CARTE MÉMOIRE SD / ENTRÉE AUX EN AVANT
MP3-COMPATIBLE WITH FRONT PANEL USB & SD MEMORY CARD PORTS & AUX INPUT**

- 2 DIN / Panneau entièrement détachable
- Sortie préamplifiée à 5 volts
- Syntoniseur digital PLL 24 stations préréglées
- Compatible avec les sorties audio iPod & lecteurs MP3
- Séparation entre grave & aigu
- Sortie RCA / Télécommande sans fil
- Puissance de sortie: 80w x 4 canaux
- 2 DIN mounting / Full detachable front panel
- 5 volt preamp output
- PLL synthesized tuner with 24 station presets
- Compatible with audio output of iPod & other MP3 players
- Separate bass & treble
- RCA outputs / Wireless remote control
- Output power: 80w x 4 channels

RÉCEPTEURS DVD AVEC MONITEUR / DVD RECEIVERS WITH MONITORS



ÉCRAN TACTILE DIGITAL MOTORISÉ DE 6.2" TFT AVEC PORTS USB / CARTE MÉMOIRE SD / ENTRÉE AUX EN AVANT. BLUETOOTH, CONTRÔLE COMPLET DU IPOD.

6.2" WIDESCREEN TOUCHSCREEN TFT DIGITAL MONITOR WITH USB AND SD MEMORY CARD PORTS AND FRONT PANEL AUX INPUT. BLUETOOTH ENABLED, FULL IPOD CONTROL.

- 2 DIN
 - Résolution: 800 x 480 pixels
 - 30 stations préréglées
 - Compatible avec les sorties audio iPod & lecteurs MP3
 - Sortie préamplificateur de sous-boumeur
 - Double sortie RCA (avant & arrière)
 - Entrée pour caméra (vision arrière)
 - Puissance de sortie: 80w x 4 canaux
- 2 DIN mounting
 - Resolution: 800 x 480 pixels
 - 30 station presets
 - Compatible with audio output of iPod & other MP3 players
 - Subwoofer Preamp output
 - Dual (front & rear) RCA outputs
 - Rear view camera input
 - Output power: 80w x 4 channels



BV9362Bi



ÉCRAN TACTILE DIGITAL MOTORISÉ DE 7" TFT AVEC PORTS USB / CARTE MÉMOIRE SD / ENTRÉE AUX EN AVANT. BLUETOOTH, CONTRÔLE COMPLET DU IPOD.

MOTORIZED FLIP-OUT 7" WIDESCREEN TOUCHSCREEN TFT DIGITAL MONITOR WITH USB AND SD MEMORY CARD PORTS AND FRONT PANEL AUX INPUT. BLUETOOTH ENABLED, FULL IPOD CONTROL.

- 1 DIN
 - Résolution: 800 x 480 pixels
 - 30 stations préréglées
 - Sortie préamplificateur de sous-boumeur
 - Double sortie RCA (avant & arrière)
 - Entrée pour caméra (vision arrière)
 - Télécommande sans fil
 - Panneau avant entièrement détachable
 - Puissance de sortie: 85w x 4 canaux
- Single-DIN mounting
 - Resolution: 800 x 480 pixels
 - 30 station presets
 - Subwoofer Preamp output
 - Dual (front & rear) RCA outputs
 - Rear view camera input
 - Wireless remote control
 - Full detachable front panel
 - Output power: 85w x 4 channels



BV9986Bi



ÉCRAN TACTILE DIGITAL MOTORISÉ DE 7" TFT AVEC PORTS USB / CARTE MÉMOIRE SD / ENTRÉE AUX EN AVANT. BLUETOOTH, CONTRÔLE COMPLET DU IPOD.

MOTORIZED FLIP-OUT 7" WIDESCREEN TOUCHSCREEN TFT DIGITAL MONITOR WITH USB AND SD MEMORY CARD PORTS AND FRONT PANEL AUX INPUT. BLUETOOTH ENABLED, FULL IPOD CONTROL.

- ID3-Tag
 - Compatible: DVD, VCD, MP3, MP4, CD, CDR, CDRW, WMA, SVCD
 - Entrée vidéo RCA: 1
 - Entrées audio RCA: 2
 - Sorties vidéo RCA: 2
 - Entrées audio RCA: 4
 - Sortie sous-boumeur RCA: 1
 - Télécommande
 - Canaux de sorties pour haut-parleurs: 4
- ID3-Tag
 - Disc Player Compatible: DVD, VCD, MP3, MP4, CD, CDR, CDRW, WMA, SVCD
 - Video RCA Input: 1
 - Audio RCA Input: 2
 - Video RCA Output: 2
 - Audio RCA Output: 4
 - Subwoofer RCA Output: 1
 - Remote Control
 - Speaker Outputs Channels: 4



BV9967B



ÉCRAN TACTILE MOTORISÉ DE 7" TFT AVEC PORTS USB / CARTE MÉMOIRE SD / ENTRÉE AUX SUR LE CÔTÉ

7" WIDESCREEN TOUCHSCREEN TFT MONITOR WITH USB AND SD MEMORY CARD PORTS AND SIDE PANEL AUX INPUT

- 2 DIN / Écran motorisé
 - Résolution: 1440 x 234 pixels
 - 30 stations préréglées
 - Compatible avec les sorties audio iPod & lecteurs MP3
 - Sortie sous-boumeur (BassMax)
 - Double sortie RCA (avant & arrière)
 - Entrée pour caméra (vision arrière)
 - Puissance de sortie: 85w x 4 canaux
- 2 DIN mounting / Motorized slide-down front panel
 - Resolution: 1440 x 234 pixels
 - 30 station presets
 - Compatible with audio output of iPod & other MP3 players
 - Subwoofer output (BassMax)
 - Dual (front & rear) RCA outputs
 - Rear view camera input
 - Output power: 85w x 4 channels



BV9555

**ÉCRANS DE PLAFOND ACL AVEC LECTEUR DE DVD
LCD OVERHEAD COLOR MONITOR WITH DVD PLAYER**



BV112F
Écran large TFT de 11.2" inclinant avec boîtier noir, gris et tan/options pour moniteur d'inclus. Transmetteur infrarouge d'intégré. Support pivotant permet une rotation de gauche/droite de 30°. Compatible NTSC/PAL. Entrée pour connexion A/V. Lumière de plafond intégré. Télécommande sans fil.
11.2" widescreen flip-down TFT monitor with black, grey and tan housing/monitor options included. Built-in infrared transmitter. Swivel bracket permits 30° left/right rotation. NTSC/PAL compatible. Audio/Video input connections. Built-in dome lights. Wireless remote control.



BV112MC
Écran large TFT de 11.2" inclinant avec lecteur DVD d'intégré (Compatible avec DVD, DVD-R, CD, VCD, & MP3). Avec boîtier noir, gris et tan/options pour moniteur d'inclus. Compatible NTSC/PAL. Entrée pour connexion A/V. Lumière de plafond intégré. Télécommande sans fil. Port pour carte mémoire SD/MMC. Mécanisme anti-saut. Transmetteur audio infrarouge. Modulateur FM d'intégré.
11.2" widescreen flip-down TFT monitor with built-in DVD player (DVD, DVD-R, CD, VCD, & MP3 compatible). With black, grey and tan housing/monitor options included. NTSC/PAL compatible. Audio/Video input connections. Built-in dome lights. Wireless remote control. SD/MMC card port. Anti-skip mechanism. Infrared audio transmitter. Built-in FM modulator.



**APPUI-TÊTE UNIVERSEL
AVEC LECTEUR DVD INTÉGRÉ
UNIVERSAL HEADREST WITH
BUILT-IN DVD PLAYER**

VENDU À L'UNITÉ / SOLD PER UNIT



HIR7BGTA
Écran large TFT de 7" avec lecteur DVD d'intégré. Couverture interchangeable inclus (noir, gris et tan). Port USB. Port pour carte mémoire SD/MMC.

Pre-installed 7" widescreen TFT video monitor with built-in DVD player. Includes black, grey and tan interchangeable pillow covers. Featuring USB port and SD/MMC memory card port.



BV101MC
Écran large TFT de 10.1" inclinant avec lecteur DVD d'intégré (Compatible avec DVD, DVD-R, CD, VCD, & MP3) et boîtier noir, gris et tan/options pour moniteur d'inclus. Dimensions: 10" L x 2.5" H X 12.75" P. Transmetteur infrarouge d'intégré. Modulateur FM. Port pour carte mémoire SD/MMC. Résolution: 1024 x 600. ESP (Mécanisme anti-saut) Mémoire de la dernière position. Compatible NTSC/PAL. Entrée pour connexion A/V. Lumières de plafond intégré. Télécommande sans fil.
10.1" widescreen flip-down TFT monitor with built-in DVD player (DVD, DVD-R, CD, VCD, & MP3 compatible) with black, grey and tan housing/monitor options included. Dimensions: 10" L x 2.5" H X 12.75" W. Built-in infrared transmitter. FM modulator. SD/MMC memory card port. Resolution: 1024 x 600. ESP (Anti skip mechanism). Last position memory. NTSC/PAL compatible. Audio/Video input connections. Built-in dome lights. Wireless remote control.



**APPUI-TÊTE UNIVERSEL
UNIVERSAL HEADREST**

VENDU À L'UNITÉ / SOLD PER UNIT

HIR7BGM
Écran large TFT de 7". Couverture interchangeable inclus (noir, gris et tan).
Pre-installed 7" widescreen TFT video monitor. Includes black, grey and tan interchangeable pillow covers.

**ÉCOUTEURS SANS FIL PLIABLES À INFRAROUGE
INFRARED FOLDABLE WIRELESS HEADPHONES**



HP-12



DOUBLE CANAUX / DUAL CHANNEL

HP-32



**ÉLIMINATEUR
DE BRUITS
NOISE
SUPPRESSOR**

B15N
12 AMP.

AMPLIFICATEURS / AMPLIFIERS



CX2000M
MAX Power, 2 OHM - 2000W X 1
RMS Power, 4 OHM - 500W X 1
Amplificateur MOSFET "monoblock"
avec contrôle à distance des sous-boomers
*MOSFET Monoblock Power Amplifier
with remote subwoofer level control*



CX1000
MAX Power, 2 OHM - 500W X 4
RMS Power, 4 OHM - 200W X 4
Amplificateur 4-canaux MOSFET "bridgeable"
avec contrôle à distance des sous-boomers
*4-Channel MOSFET bridgeable Power Amplifier
with remote subwoofer level control*



CX650
MAX Power, 2 OHM - 250W X 4
RMS Power, 4 OHM - 100W X 4
Amplificateur 4-canaux MOSFET "bridgeable"
avec contrôle à distance des sous-boomers
*4-Channel MOSFET bridgeable Power Amplifier
with remote subwoofer level control*



CX550
MAX Power, 2 OHM - 400W X 2
RMS Power, 4 OHM - 125W X 2
Amplificateur 2-canaux MOSFET
avec contrôle à distance des sous-boomers
*2-Channel MOSFET Power Amplifier
with remote subwoofer level control*



CX450
MAX Power, 2 OHM - 300W X 2
RMS Power, 4 OHM - 110W X 2
Amplificateur 2-canaux MOSFET
avec contrôle à distance des sous-boomers
*2-Channel MOSFET Power Amplifier
with remote subwoofer level control*



CX350
MAX Power, 2 OHM - 100W X 4
RMS Power, 4 OHM - 50W X 4
Amplificateur 4-canaux
4-Channel Power Amplifier

Les codes en **ROUGE** indiquent un item discontinué à quantité limitée / Codes in **RED** indicate a limited quantity discontinued item

AMPLIFICATEURS / AMPLIFIERS



CE2505

MAX Power, 2 OHM - 250W X 4 + 1500W X 1
RMS Power, 4 OHM - 150W X 4 + 500W X 1
Amplificateur 5-canaux MOSFET "bridgeable"
avec contrôle à distance des sous-boomers
*5-Channel MOSFET bridgeable Power Amplifier
with remote subwoofer level control*



CE1002

MAX Power, 2 OHM - 500W X 2
RMS Power, 4 OHM - 200W X 2
Amplificateur 2-canaux MOSFET "bridgeable"
avec contrôle à distance des sous-boomers
*2-Channel MOSFET bridgeable Power Amplifier
with remote subwoofer level control*



CE1004

MAX Power, 2 OHM - 250W X 4
RMS Power, 4 OHM - 130W X 4
Amplificateur 4-canaux MOSFET "bridgeable"
avec contrôle à distance des sous-boomers
*4-Channel MOSFET bridgeable Power Amplifier
with remote subwoofer level control*



CE502

MAX Power, 2 OHM - 250W X 2
RMS Power, 4 OHM - 125W X 2
Amplificateur 2-canaux MOSFET "bridgeable"
avec contrôle à distance des sous-boomers
*2-Channel MOSFET bridgeable Power Amplifier
with remote subwoofer level control*



CE404

MAX Power, 2 OHM - 100W X 4
RMS Power, 4 OHM - 50W X 4
Amplificateur 4-canaux
4-Channel Power Amplifier



CE202

MAX Power, 2 OHM - 100W X 2
RMS Power, 4 OHM - 50W X 2
Amplificateur 2-canaux
2-Channel Power Amplifier



CX3500D

MAX Power, 1 OHM - 3500W X 1
MAX Power, 2 OHM - 2200W X 1
RMS Power, 4 OHM - 1200W X 1
Amplificateur Classe D "monoblock"
avec contrôle à distance des sous-boomers
*Class D Monoblock Power Amplifier
with remote subwoofer level control*



CX2500D

MAX Power, 1 OHM - 2500W X 1
MAX Power, 2 OHM - 1800W X 1
RMS Power, 4 OHM - 750W X 1
Amplificateur Classe D "monoblock"
avec contrôle à distance des sous-boomers
*Class D Monoblock Power Amplifier
with remote subwoofer level control*

**ENSEMBLE DE 2 HAUT-PARLEURS "PHANTOM"
SETS OF 2 PHANTOM SPEAKERS**



**YEUX
LUMINEUX
CLIGNOTENT AU
RYTHME DE LA
MUSIQUE (SAUF SK65)
ILLUMINATED EYES FLASH TO THE
BEAT OF THE MUSIC (EXCEPT SK65)**



SK694
6" x 9"
700 watts
4 voies / 4-way



SK693
6" x 9"
600 watts
3 voies / 3-way



SK653
6.5" • 350 watts • 3 voies / 3-way



SK652
6.5" • 300 watts
2 voies / 2-way



SK573
5" x 7" • 350 watts
3 voies / 3-way



SK553
5.25" • 275 watts
3 voies / 3-way



SK422
4" • 250 watts
3 voies / 3-way



SK462
4" x 6" • 250 watts
2 voies / 2-way

EXTRÊMES-GRAVES "PHANTOM" / PHANTOM SUBWOOFERS



Bobine double 4 Ohm / Dual 4 Ohm voice coil

P156DVC
15" dia.
2500 watts MAX
1250 watts RMS

P106DVC
10" dia.
2100 watts MAX
1050 watts RMS

P126DVC
12" dia.
2300 watts MAX
1150 watts RMS

EXTRÊMES-GRAVES "PHANTOM" / PHANTOM SUBWOOFERS



P10DVC
10" dia.
1800 watts MAX • 900 watts RMS



Bobine double 4 Ohm
Dual 4 Ohm voice coil

P128DC
12" dia.
2400 watts MAX • 1200 watts RMS

**EXTRÊMES-GRAVES "ONYX"
ONYX SUBWOOFERS**



Bobine double 4 Ohm / Dual 4 Ohm voice coil

NX120DVC
12" dia.
2600 watts MAX
1300 watts RMS

NX10FD
10" dia.
1400 watts MAX
700 watts RMS

ENSEMBLE DE 2 HAUT-PARLEURS / SETS OF 2 SPEAKERS



NX694
6" x 9" • 800 watts • 4 voies / 4-way



NX654
6.5" • 400 watts • 4 voies / 4-way



NX524
5.25" • 300 watts • 4 voies / 4-way



NX424
4" • 250 watts • 4 voies / 4-way



CH3220
3.5" • 140 watts • 2 voies / 2-way



CH4230
4" • 225 watts • 3 voies / 3-way



CH4220
4" • 200 watts • 2 voies / 2-way



CH4630
4" x 6" • 250 watts • 3 voies / 3-way



CH4620
4" x 6" • 200 watts • 2 voies / 2-way



CH4330
4" x 10" • 400 watts • 3 voies / 3-way



CH5530
5.25" • 225 watts • 3 voies / 3-way



CH5520
5.25" • 200 watts • 2 voies / 2-way



CH5730
5" x 7" • 300 watts • 3 voies / 3-way



CH5720
5" x 7" • 225 watts • 2 voies / 2-way



CH6530
6.5" • 300 watts MAX • 3 voies / 3-way



CH6520
6.5" • 250 watts MAX • 2 voies / 2-way



CH6500
6.5" (mince/slim mount)
200 watts MAX • 2 voies / 2-way



CH6552
6.5" • 200 watts MAX • 2 voies / 2-way



CH6930
6" x 9" • 400 watts • 3 voies / 3-way



CH6920
6" x 9" • 350 watts • 2 voies / 2-way

SYSTÈME DE COMPOSANTE COMPONENT SYSTEM



CH6CK
6.5" dia.
350 watts MAX
2 voies / 2-way

EXTRÊME-GRAVES (Vendu à l'unité) / SUBWOOFERS (Sold per unit)

Bobine simple 4 Ohm / Single 4 Ohm voice coil



D10F
10" dia.
800 watts MAX
400 watts RMS

D12F
12" dia.
1000 watts MAX
500 watts RMS

Bobine double 4 Ohm / Dual 4 Ohm voice coil



CX124DVC
12" dia.
1500 watts MAX
750 watts RMS

CX104DVC
10" dia.
1200 watts MAX
600 watts RMS

CX154DVC
15" dia.
1800 watts MAX
900 watts RMS

RADIOS MARINES / MARINE RADIOS



Station d'accueil cache entièrement iPod, iPhone ou USB
Docking cradle fully conceals iPod, iPhone or USB

MR1580Di

USB / CARTE MÉMOIRE SD / ENTRÉE AUX EN AVANT
USB & SD MEMORY CARD PORTS & FRONT PANEL AUX INPUT

- 1 DIN / 30 stations prééglées
- Single-DIN / 30 Station presets
- Sortie pour sous-boureur
- Subwoofer output
- Sortie double USB (interne et arrière)
- Dual (internal and rear) USB ports
- Télécommande sans fil
- Wireless remote control
- Puissance de sortie: 80W x 4 canaux
- Output power: 80W x 4 channels



Panneau avant entièrement détachable
Drop-down, full detachable front panel



Panneau avant entièrement détachable. Contrôle complet avec iPod
Full detachable front panel. Full iPod control.

MR1525Ui

USB / CARTE MÉMOIRE SD / ENTRÉE AUX EN AVANT
USB & SD MEMORY CARD PORTS & FRONT PANEL AUX INPUT

- 1 DIN / 24 stations prééglées
- Single-DIN / 24 Station presets
- Double sortie RCA (avant & arrière)
- Dual (front & rear) RCA outputs
- Télécommande sans fil
- Wireless remote control
- Puissance de sortie: 80W x 4 canaux
- Output power: 80W x 4 channels



Panneau avant entièrement détachable / Full detachable front panel

MR1420W

1 DIN ENCASTRÉE. MP3 COMPATIBLE. ENTRÉE AUX EN AVANT.
IN-DASH SINGLE-DIN MP3 COMPATIBLE. FRONT PANEL AUX INPUT.

- 1 DIN / 24 stations prééglées
- Single-DIN / 24 Station presets
- Double sortie RCA (avant & arrière)
- Dual (front & rear) RCA outputs
- Télécommande sans fil
- Wireless remote control
- Puissance de sortie: 60W x 4 canaux
- Output power: 60W x 4 channels

AMPLIFICATEURS MARINS MARINE AMPLIFIERS



MR1000

MAX Power, 2 OHM - 250W X 4
RMS Power, 4 OHM - 100W X 4
Amplificateur 4-canaux MOSFET
4-Channel MOSFET Power Amplifier
12 3/4" L x 7 3/8" W x 2 1/4" H

HAUT-PARLEURS / SPEAKERS

SYSTÈME DE HAUT-PARLEURS DE 6.5" & AIGUS DE 1.5"
6.5" MARINE SPEAKERS & 1.5" WATER PROOF TWEETERS SYSTEM



ATV20

- Puissance max.: 450 Watts
- Dimensions: 7.5" x 26" x 7.5"
- Entrée audio 3.5 mm
- Compatible avec sortie audio iPod
- Amplificateur interne
- 2 attaches Zip robustes et 2 courroies avec velcro pour installation dans n'importe quelle position
- Idéal pour VUS, moto marine ou motoneige
- Max Power Ratings: 450 Watts
- Dimensions: 7.5" x 26" x 7.5"
- 3.5 mm Audio Input Jack
- Compatible with Audio Output of iPod
- Speakers Powered by Internal amplifier
- Includes (2) Heavy Duty Zip Ties and (2) Heavy Duty Straps with Velcro for any Mounting Position
- Ideal for ATV/UTV, Jet Ski or Snowmobile



MR800

MAX Power, 2 OHM - 400W X 4
RMS Power, 4 OHM - 125W X 4
Amplificateur 2-canaux MOSFET
2-Channel MOSFET Power Amplifier
8 3/4" L x 7 3/8" W x 2 1/4" H



MR404

MAX Power, 2 OHM - 100W X 4
RMS Power, 4 OHM - 50W X 4
Amplificateur 4-canaux MOSFET
4-Channel MOSFET Power Amplifier
7 3/4" L x 9 7/8" W x 2 3/4" H



MR65G3

6 1/2" dia. • 2 voies/way
250 watts MAX
Incl. 3 couverts (noir, chrome & blanc)
Incl. 3 covers (black, chrome & white)



MR690

6" x 9" • 2 voies/way
350 watts MAX
Bobine en aluminium 1"
1" Aluminum voice coil



MR50W

5 1/4" dia. • 2 voies/way
150 watts MAX
Bobine en aluminium 3/4"
3/4" Aluminum voice coil

EXTRÊMES-GRAVES SUBWOOFERS



MR120

12" dia. • 4 Ohms
800 watts MAX
400 watts RMS

HAUT-PARLEURS POUR BATEAU DE PLANCHE NAUTIQUE WAKETOWER BOAT SPEAKERS



MRWT69W

6" x 9" • 4 Ohms
550 watts MAX



MRWT6B

6 1/2" dia. • 4 Ohms
500 watts MAX.

PYLE

RADIOS MARINES / MARINE RADIOS

PLMR17BTS
7"L/W x 1.96"H X 4.72"P/D



- lecteur CD/DVD
- Réglages AM/FM-MPX-PLL
- Entrées USB & carte SD/MMC pour fichiers de musique MP3/WMA
- Mémoire pour 30 stations pré-réglées (18FM / 12AM)
- Entrée aux à l'avant
- Panneau avant rabattable et détachable
- Télécommande
- 4 x 60 watts
- Avec Bluetooth

- CD/DVD receiver
- AM/FM-MPX PLL Tuning
- USB Slot & SD/MMC Card Port For MP3/WMA Music File Playback
- 30 Station Memory: 18FM/12AM
- Front Auxiliary Input Jack
- Fold-Down Detachable Panel
- Full Function Remote Control
- 4X60 Watts
- With Bluetooth



PLMR20W
7"L/W x 1.9"H X 6.29"P/D



- Réglages AM/FM-MPX-PLL
- Entrées USB & carte SD/MMC pour fichiers de musique MP3/WMA
- Mémoire pour 30 stations pré-réglées (18FM / 12AM)
- Entrée auxiliaire
- 4 x 50 watts
- Sorties RCA à 2 canaux
- Télécommande
- Canal météo

- AM/FM-MPX PLL Tuning
- USB Slot & SD/MMC Card Port For MP3/WMA Music File Playback
- 30 Station Memory
- Auxiliary Input
- 4X50 Watts
- 2 Channel RCA line out
- Remote control
- Weather band



PLMR19W
7"L/W x 1.9"H X 6.29"P/D

- Réglages AM/FM-MPX-PLL
- Entrées USB & carte SD/MMC pour fichiers de musique MP3/WMA
- Mémoire pour 30 stations pré-réglées (18FM / 12AM)
- Entrée auxiliaire
- 4 x 50 watts
- Sorties RCA à 2 canaux
- Télécommande
- Canal météo

- AM/FM-MPX PLL Tuning
- USB Slot & SD/MMC Card Port For MP3/WMA Music File Playback
- 30 Station Memory
- Auxiliary Input
- 4X50 Watts
- 2 Channel RCA line out
- Remote control
- Weather band



PLCD35MR
CD/MP3/AUX-IN
50 watts x 4

Radio de bord AM/FM-MPX CD/MP3/USB/SD/AUX-IN.

Prise AUX-IN (avant). Synthétiseur PLL radio stéréo. Programme les pistes de CD. Télécommande sans-fil. Mécanisme anti-sautage. Chargement automatique au démarrage. Affichage des minutes et secondes. Mémoire de 30 stations. Fonction plein écran LCD. Mémorisation automatique des chaînes favorites. Bouton de sourdine. Étuit de transport illuminé

AM/FM-MPX In-Dash marine radio CD/MP3/USB/SD/AUX-IN.

AUX-IN jack (front). PLL synthesizer stereo radio. Program CD tracks. Wireless remote control. Anti-skip mechanism. Auto power loading. Minute, second track display. 30 station memory. Full fonction LCD display. Auto best station memory. Loudness mute button. Full illumination carrying case

LECTEUR AM/FM/CD MARINE RÉSISTANT À L'EAU AVEC 4 HAUT-PARLEURS 5.25" ET COUVERT DE RADIO À L'ÉPREUVE DES ÉCLABOUSSURES WATERPROOF MARINE AM/FM/CD PLAYER RECEIVER WITH FOUR 5.25" SPEAKERS & SPLASH PROOF RADIO COVER



PLCD6MRKT
7" L X 7" P X 1.96" H

- Face détachable antivol
- Compatible CD / CDR / CDRW
- Télécommande sans fil à fonction complète
- Entrée auxiliaire sur face avant
- 2 paires d'haut-parleurs étanches 5,25"
- Puissance de sortie maximale 4 X 50 Watts

- Anti-Theft Detachable Face
- CD/CDR/CDRW/ Compatible
- Full Function Wireless Remote Control
- Auxiliary Input On Face Plate
- 2 Pairs Of 5.25" Waterproof Speakers
- 4 X 50 Watts Maximum Total Output

PYLE

LECTEUR CD/MP3 MARINE RÉSISTANT À L'EAU AVEC HAUT-PARLEURS 5.25" ET CAPOT DE PROTECTION À L'ÉPREUVE DES ÉCLABOUSSURES WATERPROOF MARINE CD/MP3 PLAYER RECEIVER WITH 5.25" SPEAKERS & SPLASH PROOF RADIO COVER



PLCD11MRKT

Lecteur de CD/MP3 marine encastré. Face détachable antivol. Récepteur de syntonisation AM/FM/MPX (É.-U.). Compatible avec CD/CDR/CDRW/MP3/WMA. Télécommande sans fil à fonction complète. 3 repères laser. 8 x suréchantillonnage. Mécanisme anti-saut. Dispositif de charge. Entrée auxiliaire sur la façade. Boîtier de radio à l'épreuve des éclaboussures. Sortie totale maximum 4 x 25 watts.

In-dash marine CD/MP3 player. Anti-theft detachable face. AM/FM/MPX tuning receiver (USA). CD/CDR/CDRW/MP3/WMA compatible. Full function wireless remote control. 3 beam laser tracking. 8 x oversampling. Anti-skip mechanism. Auto power loading. Auxiliary input on face plate. Splash proof radio housing. 4 x 25 watts maximum total output.

ENS. DE 2 HAUT-PARLEURS ÉTANCHES / WATERPROOF 2-SPEAKER SETS



PLMR52
5 1/4". 150 watts. 2
voies / 2 way



PLMR62
6 1/2". 200 watts. 2
voies / 2 way



PLMR692
6" x 9". 260 watts. 2 voies / 2 way



HAUT-PARLEURS POUR BATEAU DE PLANCHE NAUTIQUE WAKE BOARD BOAT SPEAKERS



PLMRW65
6 1/2". 200 watts. 2 voies / 2 way.
Résistant à l'eau / Water resistant
8 3/4" dia. x 10 1/4"

HAUT-PARLEUR MARIN MARINE SPEAKER

Vendu à l'unité / Sold per unit

Pour bateaux, marine, terrasses, bord de piscine, à l'extérieur
For boats, marine, decks, poolside, outdoors
3 voies / 3-way



PLMR24

Entièrement étanche / Completely waterproof
100 watts RMS / 200 watts MAX. 5.25"L/W x 3.75"H x 3.75"P/D



SYSTÈME DE 2 HAUT-PARLEURS MARINE ÉTANCHE AVEC AMPLIFICATEUR MP3/IPOD 6.5" 2 CHANNEL WATERPROOF MP3/IPOD AMPLIFIED 6.5" MARINE SPEAKER SYSTEM



PLMRKT2A
Base Blanche / White base
4.13" L x 3.35" W x 1.38" H

HAUT-PARLEUR MARIN D'EXTRÊMES-GRAVES MARINE SUBWOOFER



PLMRW10
10" • 500 Watts
Blanc/White
4 Ohm

- Une paire de haut-parleur Marine 6.5" 2 voies
- 2 x 100 Watts RMS a4 Ohms
- 2 x 200 Watts Max a 4 Ohms
- 2 x 300 Watts RMS a 2 Ohms
- Sac étanche en Polyester pour iPod/MP3
- Adaptor étanche 3.5mm Stereo to RCA pour iPod / MP3
- Contrôle à distance du volume
- One Pair 6.5" 2-Way Marine Speaker
- 2 x 100 Watts RMS at 4 Ohms
- 2 x 200 Watts Max at 4 Ohms
- 2 x 300 Watts RMS at 2 Ohms
- iPod / MP3 Waterproof Poly Bag
- iPod / MP3 Waterproof 3.5mm
- Stereo to RCA Adaptor
- Remote control for Volume Gain

Lanzar

JBL

HAUT-PARLEUR MARIN D'EXTRÊME-GRAVE AMPLIFIÉ AMPLIFIED MARINE SUBWOOFER



AQTBS

300 watts RMS / 1000 watts MAX
8" • 9.5"L/W x 3"H x 14.5"P/D
Entrée RCA à bas niveau / RCA Low level input
Télécommande de niveau / Remote level control

HAUT-PARLEURS • MARINE SERIES • SPEAKERS

Les enceintes JBL marine sont spécialement conçues pour les applications marines. Une structure motorisée étanche, des cônes scellés et des grilles intégrées garantissent que ces enceintes resteront à flot pendant des années. Un châssis moulé en polymère d'une seule pièce tient le coup, même après une exposition excessive au soleil et au sel.

The JBL marine loudspeaker was designed specifically for marine applications. A waterproof motor structure, sealed cones, and integrated grilles ensure that these speakers will stay afloat for years. One-piece cast-polymer basket holds up, even after excessive exposure to sun and salt.



MS6200

6 1/2" dia. 2 voies / 2 way
60 watts RMS / 180 watts max.
Profondeur de montage: 2 9/16"
Mounting depth: 2 9/16"



MS9200

6" x 9" dia. 2 voies / 2 way
100 watts RMS / 300 watts max.
Profondeur de montage: 2 9/16"
Mounting depth: 2 9/16"

PYRAMID

HAUT-PARLEURS ÉTANCHES / WATERPROOF SPEAKERS



MDC5

4" • 100 watts max
Cône jumelé / Dual cone • Aimant 15 oz. magnet



MDC6

5.25" • 100 watts max
Cône jumelé / Dual cone • Aimant 20 oz. magnet



MDC7

6.5" • 120 watts max
Cône jumelé / Dual cone • Aimant 20 oz. magnet

PYLE

BOÎTIER UNIVERSEL POUR RADIO AVEC CÂBLAGE UNIVERSAL STEREO HOUSING W/FULL CHASSIS WIRED CASING

Capot de protection non inclus
Marine head unit not included



PLMRCW3

Blanche / White
4"H X 9.1/8"W X 1/2"D

- Scellé par un joint en néoprène
- Support en forme U pour l'installation
- Boîtier en acier inoxydable
- Support pour la partie arrière du logement
- Pré-câblé d'alimentation (3 fils), Haut-parleur (8 fils), RCA (2 fils), Antenne
- Plastique résistant au rayon UV

- Sealed with a Neoprene Gasket
- U shaped Mounting Bracket for Deck or Overhead Installation
- Stainless Steel Mounting Hardware
- Support Shelf for Radio in Rear of Housing
- Pre-Wired Power(3 Wire), Speaker (8 Wire), RCA (2 Wire), Antenna
- UV Resistant Plastic

CAPOTS DE PROTECTION RÉSIDANT À L'EAU POUR STÉRÉO WATER RESISTANT STEREO HOUSINGS



PLMRCB1

Base Noir / Black base



PLMRCW1

Base Blanche / White base

TSUNAMI

SYSTÈME DE COUVERCLE MARINE MARINE COVER SYSTEM

ME99-9005

Blanc / White

ME99-9005B

Noir / Black



PYLE

RADIOS AVEC LECTEUR CD/MP3 / CD/MP3 PLAYER HEADUNITS



- Réglages AM/FM
- Lecteur CD/MP3
- Interface SD/USB
- Entrée aux à l'avant
- Panneau avant anti-voil détachable
- Lis les informations ID3
- Mémoire pour 30 stations pré-réglées (18FM / 12AM)
- Pause/Intro/Répéter/Aléatoire
- Sortie RCA
- Chassis ISO/DIN
- Télécommande
- 240W Maximum



PLCD42M

- AM/FM Tuner
- CD/MP3 Player
- SD/USB Interface
- Auxiliary Input
- Anti-Theft Detachable Face
- Reads ID3 Tag Info
- 30 Station Memory: 18FM/12AM
- Pause/Intro/Repeat/Random
- RCA Preamp Output
- ISO/DIN Chassis
- Remote Control Included
- 240W Maximum



PLR24MPM

- Entrée AUX
- Lis les informations ID3
- Ajustable de haut en bas
- AM/FM
- Prises USB/carte SD
- 2 canaux 60 Watt x 4 (240 Watt Max)
- AUX-In Jack
- ID3 Tag Function
- Fold Up/Down Function
- AM/FM
- USB/SD Ports
- 2-Channel Output 60 Watt x 4 (240 Watt Max)



iPod Touch non inclus
iPOD Touch not included



PLR38I

- AM/FM
- Panneau avant semi-détachable
- Connecteur pour iPod à l'avant
- Prises USB/carte SD à l'avant
- Lis les informations ID3
- Entrée AUX à l'avant
- 50W x 4 (200W Max)
- AM/FM
- Semi-Detachable Faceplate
- Front Side IPOD Connector
- Built-In USB/SD Ports (Front)
- ID3 Tag Function
- AUX-IN Jack (Front)
- 50W x 4 (200W Max)



PLRCS19U

- AM/FM
- Système anti-voil
- Lecteur de cassettes
- Entrée AUX à l'avant
- Prises USB intégrée
- Compatible avec MP3
- Sortie 4 canaux
- Illumination nocturne
- Sortie RCA
- AM/FM
- Anti-Theft Pullout System
- Cassette Player
- AUX Input Front Panel
- Built-In USB Port
- MP3 Compatible
- 4 Channel Output
- Night Illumination
- RCA Preamp Output

ENSEMBLES DE 2 HAUT-PARLEURS / SETS OF 2 SPEAKERS



PLX32
3.5"
50 w RMS
100 w max.

2 voies/2 way



PLX463BL
4" x 6"
120 w RMS
240 w max.

3 voies/3 way



PLX42BL
4"
90w RMS
180 w max.

2 voies/2 way



PLX4102
4" x 10"
150 w RMS
300 w max.

2 voies/2 way



PL53BL
5.25"
100 w RMS
200 w max.

3 voies/3 way



PL63BL
6.5"
180 w RMS
360 w max.

3 voies/3 way



PL6984BL
6" x 9"
200 w RMS
400 w max.

4 voies/4 way



MONITEURS / MONITORS



PLD33MU
7.09"L/W 1.97"H 6.02"P/D

- Écran large (16:9) de 3" à affichage TFT/ACL
- Panneau frontal rabattable et complètement détachable
- Rés.: 960 x 240 pixels / Luminosité: 400 unités
- Lecteur USB / Carte SD-MMC / MP4-JPEG / MP3 WMA
- Supporte DVD/VCD/CD/CD-R/CDRW/MP3
- Sortie vidéo pour stationnement
- Mémoire pour 30 stations pré-réglées (18 FM / 12 AM)
- Sortie pour 4 canaux RCA
- Sortie pour sous-boumer
- Télécommande sans fil
- 4 x 80 watts



- 3" Inch 16:9 Wide Screen TFT/LCD Display
- Flip-Down & Full Detachable Front Panel
- Res. 960 x 240 Pixels / Brightness: 400 units
- USB / SD-MMC Card Reader MP4-JPEG / MP3 WMA Playback
- Support DVD/VCD/CD/CD-R/CDRW/MP3
- Parking Video Output
- 30 Preset Stations Memory (18FM / 12AM)
- 4 Channel RCA Preamp Output
- Subwoofer Output
- Wireless Remote Control
- 4 X 80 Watts



PLRD175iF
21.4" X 16.7" X 2.7"

Moniteur ACL-TFT haute résolution avec grand écran de 17". Peut pivoter de 90°, gauche droite. Modulateur FM sans fil. Émetteur infrarouge prêt pour écouteurs sans fil. Entrées audio/vidéo RCA. Multi-système à changement automatique NTSC/PAL. Lecteur DVD à chargement par fente. Compatible avec DVD/CD-RW/MP3. Entrées pour cartes USB/SD. Télécommande sans fil toutes fonctions.

17" wide screen hi-resolution TFT-LCD monitor. 90° swivel left right. Wireless FM modulator. IR transmitter ready for wireless headphones. RCA audio/video inputs. Multi-system: NTSC/PAL auto switching. Slot load DVD player. DVD/CD-RW/MP3 compatible. USB/SD Card inputs. Full function wireless remote control.

Mémoire flash USB
et carte SD non incluses
USB flash & SD card
not included



PDH7
7"

8.5" x 7.2" x 1.9"

PDH9
9"

14.5" x 10.2" x 1.9"

**DVD/DVD-R/DVD-RW/VCD/MP3/MP4/CD-R/
CD-RW/JPEG/DIVX/AVI/MPG/VOB/USB/SD**

Moniteur portable. Écran haute résolution LCD-TFT avec angle de vue réglable et rotation de l'écran. Entrée et sortie de ligne audio/vidéo RCA. Bloc d'alimentation avec pile rechargeable intégrée pour l'écoute de la musique et de la vidéo sur la route. Autonomie moyenne de 2 heures. Télécommande sans fil toutes fonctions.

Portable monitor. High resolution TFT-LCD screen with adjustable viewing angle & screen rotation. RCA audio/video line input & output. Built-in rechargeable battery power source for Portable on the Go enjoyment of music & video average battery life 2 hours. Wireless full fuction remote control.



PLRD92
8.46" X 9.45" X 2.17"

Moniteur ACL-TFT avec grand écran de 9". Angle gauche / droite de 140° et haut / bas de 120°. Modulateur FM intégré. Émetteur infrarouge prêt pour écouteurs sans fil. Entrées audio/vidéo. Câble DIN avec entrées RCA pour connexions A/V. Menu du système à l'écran. Multi-système à changement automatique NTSC/PAL. Compatible avec DVD/VCD/CD/CD-R/CD-RW/MP3. Entrées pour cartes USB/SD. Télécommande sans fil toutes fonctions.

9" wide screen TFT-LCD monitor. Viewing angle: 140° left / right, 120° top / down. Built-in FM modulator. IR transmitter ready for wireless headphones. Audio/video inputs. DIN cable with RCA jacks for A/V connections. On-screen menu system. Multi-system: NTSC/PAL auto switching. DVD/VCD/CD/CD-R/CD-RW/MP3 compatible. USB/SD Card inputs. Full function wireless remote.

PYRAMID

ENSEMBLES DE 2 HAUT-PARLEURS / SETS OF 2 SPEAKERS

PYLE



Ensemble d'aigus
Tweeter KIT

PLST7
1" • 150 watts



TW10
1" dia.
100 watts
Avec séparateur
With crossover



TW17
2" dia.
100 watts



438GS
4" x 4"
160 watts max
2 voies. Aimant 40 oz.
2 way. 40 oz. magnet



468GS
4" x 6" • 160 watts max • 3 voies / 3 way
Aimant 40 oz. magnet



4108GS
4" x 10" • 300 watts max • 3 voies / 3 way



558GS
5" dia. • 180 watts max • 2 voies / 2 way



680GX
6.5" dia. • 200 watts max • 3 voies / 3 way



652GS
6.5" dia. • 200 watts max • 2 voies / 2 way
Aimant 40 oz. magnet



693SX
6" x 9" • 300 watts max • 3 voies / 3 way
Aimant 50 oz. magnet

SILVER SERIES



QP402S
4" dia.
400 watts
Coaxial

Q POWER

SILVER SERIES



QP525S
5.25" dia.
500 watts
Coaxial

ENS. DE 2 HAUT-PARLEURS AVEC ENCEINTES / SETS OF 2 SPEAKERS WITH ENCLOSURES



W H D
5.75" x 3.125" x 3.375"
2022SX
200 watts max • 3 voies / 3 way



W H D
7.375" x 4.25" x 4.25"
380S
200 watts max • 3 voies / 3 way



W H D
7.25" x 4.25" x 5.25"
2060
200 watts max • 3 voies / 3 way
3.25" woofer • 2" midrange • 1" tweeter

W H D
6.25" x 9.25" x 5.5"



8 ohm
4080
250 watts max • 2 voies / 2 way

W H D
4.75" x 7.25" x 4.75"



4 ohm
3070
200 watts max • 2 voies / 2 way

ÉTANCHE / WATERPROOF

W H D
4.75" x 7.25" x 4.75"



4 ohm
3071WP
300 watts max • 2 voies / 2 way

W H D
6.25" x 9.25" x 5.5"



4071WP
400 watts max • 2 voies / 2 way
Système de montage à ressort intégré
Built-in spring loaded mounting system

Les codes en ROUGE indiquent un item discontinué à quantité limitée / Codes in RED indicate a limited quantity discontinued item

PYRAMID

HAUT-PARLEURS D'EXTRÊMES GRAVES / SUBWOOFERS

Vendu à l'unité / Sold per unit



PW877X
8" dia.
200 watts RMS
Aimant 60 oz magnet

PW1077X
10" dia.
300 watts RMS
Aimant 80 oz magnet



WX102X
10" dia.
400 watts
200 watts RMS

WX120X
12" dia.
600 watts
300 watts RMS

Cône de polypropylène injecté blanc. Suspension de rebord en caoutchouc noir particulièrement traité. *White injected polypropylene cone. Specially treated black rubber edge suspension.*

PYLE



PL1090BL
10" • 4 ohms
1000 watts

PL1290BL
12" • 4 ohms
1200 watts



VCTBS8
8" • 600 Watts Max

14.5" x 9.5" x 3"

RMS Power: Amplificateur 85Watt / extrême-grave 200 Watt. Entrée RCA bas niveau. Contrôle du niveau par télécommande. Filtre "Low Pass" (50-150 Hz). Circuit de protection: thermique/court-circuit/surcharge. Poids: 10.5 lbs.
RMS power : Amplifier 85Watt/Slim woofer 200Watt. RCA Low level input. Remote level control. Low Pass filter (50-150 Hz). Thermal/Short/Overload protection circuit. Weight: 10.5 lbs.

Lanzar
CAR AUDIO



VCTBS10
10" • 800 Watts Max

15" x 11.8" x 3"

Extrême-grave actif. Entrée RCA bas niveau. Entrée haut niveau. Contrôle de niveau par télécommande. Filtre "Low Pass" (50-150Hz). Circuit de protection: thermique/court-circuit/surcharge. Poids: 15.5 lbs.
Active subwoofer. RCA low level input. High level input. Remote level control. Low pass filter (50-150 Hz). Thermal, short and overload protection circuits. Weight: 15.5 lbs.

PYLE

AMPLIFICATEURS MOSFET / MOSFET AMPLIFIERS



PLA2200
2 Channel 1400 watts
700W x 2 Output
1400W x 1 Bridged Output



PLA2210
2 Channel 1800 watts
900W x 2 Output
1800W x 1 Bridged Output



PLA2220
2 Channel 2400 watts
1200W x 2 Output
2400W x 1 Bridged Output



PLA4120
4 Channel 1000 watts
250W x 4 Output
500W x 2 Bridged Output
(250w x 2 + 500w x 1)

Lanzar
CAR AUDIO

AMPLIFICATEURS / AMPLIFIERS



HTG237

- 1 X 1000W Max @ 4 OHMS Bridged
- 2 X 500W Max @ 4 OHMS
- 2 X 125W RMS @ 4 OHMS
- 2 X 225W RMS @ 2 OHMS

DIM.: 8.81"L/W X 2.24"H X 9.84"L



HTG447

- 2 X 1000W Max @ 4 OHMS Bridged
- 4 X 500W Max @ 4 OHMS
- 4 X 250W RMS @ 4 OHMS
- 4 X 350W RMS @ 2 OHMS

DIM.: 8.81"L/W X 2.24"H X 14.96"L

PYRAMID

BLOCS D'ALIMENTATION / POWER SUPPLIES



PSV300
30 amp • Output:
13.8VDC
Protection contre le
surchauffage. Contrôle
pour refroidissement
et ventilateur
*Overheating protection
Cooling and fan control*



PS9KX
5 amp
Output: 13.8VDC
Avec prise
d'allume-
cigarette
*With cigarette
jack*



PS7KX
5 amp
Output:
13.8VDC



PS14KX
12 amp • Output: 13.8VDC



PS15KX
10 amp
Output: 13.8VDC
Avec prise d'allume-cigarette
With cigarette jack



NS21
20 amp
250 watts

ÉLIMINATEUR DE BRUIT / NOISE SUPPRESSOR

Facilement installé avec connecteur RCA
Désigné pour éliminer le bruit. Utilisé avec amplificateur.
Impédance adaptée entre ampère et platine
*Easily installed w/RCA jacks
Designed to eliminate noise. Used w/amplifier.
Matches impedance between amp and deck*

GODET TERMINAL TERMINAL CUP



STA2
2 1/2"

Lanzar CAR AUDIO

ENS. D'INSTALLATION POUR AMPLIFICATEUR / POWER AMP KITS

CONTAQ 1200 WATT • 8 GAUGE



AMPKIT8

Câble d'alimentation bleu transparent (16'). Câble argent pour mise à terre (3'). Câble de télécommande bleu transparent (15'). Câble pour haut-parleur transparent (20'). 1 Support de fusible AGU. 1 Fusible AGU. 4 cosses ouvertes. 2 cosses à anneaux. 1 manchons connecteurs. 1 Oeillet pour attache de câble. 3 Capuchons "crimp". 1 Vis blanche.
Transparent blue power cable (16'). Transparent silver ground cable (3'). Transparent blue remote cable (15'). Transparent speaker cable (20'). AGU Fuse holder 1pc. AGU fuse 1pc. Spade terminals 4 pcs. Ring terminals 2pcs. Butt connector 1pc. Cable tie grommet 1pc. Crimp caps 3pcs. White screw 1pc.

CONTAQ 1800 WATT • 4 GAUGE



AMPKIT4

Câble d'alimentation bleu transparent (16'). Câble argent pour mise à terre (3'). Câble de télécommande bleu transparent (15'). Câble pour haut-parleur transparent (20'). Support de fusible AGU (1). Fusible AGU (1). 4 cosses ouvertes. 2 cosses à anneaux. 1 manchons connecteurs. 1 Oeillet pour attache de câble. 3 Capuchons "crimp". 1 Vis blanche.
Transparent blue power cable (16'). Transparent silver ground cable (3'). Transparent blue remote cable (15'). Transparent speaker cable (20'). AGU Fuse holder 1pc. AGU fuse 1pc. Spade terminals 4 pcs. Ring terminals 2pcs. Butt connector 1pc. Cable tie grommet 1pc. Crimp caps 3pcs. White screw 1pc.

CÂBLES D'ALIMENTATION & ENS. POUR FUSIBLE EN-LIGNE POWER CABLE & IN-LINE FUSE KITS



LQ42

1' - câble d'alimentation rouge de calibre 4 avec fusible AGU 60 amp.
Cosse de calibre 4.
1' 4 ga. red power cable. 60 amp AGU fuse. 4 ga. terminal ring

LQ44

20' - câble d'alimentation rouge de calibre 4 avec fusible AGU 60 amp.
Cosse rouge de calibre 4
20' 4 ga. red power cable. AGU fuse, 60 amp. 4 ga. ring terminals (red)

avec support à fusible AGU / with in-line AGU fuse holder



CONDENSATEUR NUMÉRIQUE DIGITAL CAPACITOR

LQ30CAP
3.0 farad



SUPPORTS D'ATTACHE PLASTIC CLAMPS

GMK4
Ens. de 4 / Set of 4
Pour grilles ci-contre
For the grilles shown at right



GRILLES D'EXTRÊMES GRAVES WOOFER GRILLS

MTR08 8" **MTR10** 10" **MTR12** 12"



PYLE

LECTEUR MOBILE AVEC TRANSMETTEUR FM INTÉGRÉ MOBILE PLAYER WITH BUILT-IN FM TRANSMITTER



MP3/USB/SD/AUX

PMP3B2

Écran ACL. Transmetteur FM sans fil d'intégré avec 206 canaux. Fréquence capable (87.5-108MHz). Carte USB/SD compatible. Adaptateur avec entré AUX 3.5. Bras complètement ajustable pour plusieurs angles de visionnement. Télécommande sans fil.

LCD Display screen. Built-in wireless FM transmitter with 206 channel. Frequency capable (87.5-108MHz). USB/SD card compatible. 3.5 AUX input adaptor. Fully adjustable arm for multi angle viewing. Wireless fully function remote control.

MODULATEURS/TRANSMETTEURS FM AVEC PRISE POUR AUTO PLUG-IN CAR FM MODULATORS/TRANSMITTERS



MP3/USB/SD/MMC/MP4/iPOD

PLMP3C21

Transmetteur FM avec 206 canaux: 87.5-108 MHz. Port USB pour carte mémoire, jouer des MP3 de votre ordinateur. Écran 1.4" pour voir les titres des chansons et le menu. Compatible avec carte SD/MMC et carte mémoire USB. Supporte tous les fichiers MP3. Télécommande sans fil incluse. Alimenter par une sortie 12-24V. Fonction "Line-in" supporte d'autres appareils: iPod, lecteur MP3, lecteur CD, ordinateur, téléphone mobile, etc.

FM Transmitter with 206 channels: 87.5-108MHz. USB port for memory stick, play MP3's from your computer. 1.4" display for song titles & menus. Supports SD/MMC card, USB memory sticks. Supports all MP3 files. Wireless remote control included. Powered by any 12-24V car accessory outlet. Line-in function supports other devices: iPod, MP3 player, CD player, Computer, mobile phone, etc.



MP3/USB/SD/MMC/MP4/iPOD

PLMP3C31B

Agit comme un ensemble Bluetooth sans fil pour votre téléphone mobile! Combiner votre téléphone Bluetooth avec ce transmetteur FM. Parler et écouter complètement mains libres. Transmetteur FM avec 206 canaux: 87.5-108MHz. Port USB pour carte mémoire, joue des MP3 sur votre ordinateur. Écran 1.4" pour voir les titres des chansons et le menu. Compatible avec carte SD/MMC et carte mémoire USB. Port USB alimenté vous permet de charger quoi que ce soit avec chargeur USB. Supporte tous les fichiers MP3. Télécommande sans fil inclus. Fonction "Line-in" supporte d'autres appareils: iPod, lecteur MP3, lecteur CD, ordinateur, téléphone mobile, etc.

Acts as a wireless Bluetooth kit for your mobile phone! Pair your Bluetooth enabled phone with this FM transmitter. Speak and listen completely hands-free. FM transmitter with 206 channels: 87.5-108MHz. USB port for memory stick, play MP3's from your computer. 1.4" display for song titles & menus. Supports SD/MMC card, USB memory sticks. Powered USB port lets you charge anything with USB charger. Supports all MP3 files. Wireless remote control included. Line-in function supports other devices: iPod, MP3 player, CD Player, computer, mobile phone, etc.

 **Bluetooth**

RÉCEPTEUR HYBRIDE DE 1000 WATTS & PRÉ-AMPLIFICATEUR AVEC SYNTONISATEUR AM/FM ET STATION D'ACCUEIL POUR IPOD 1000 WATTS HYBRID RECEIVER & PRE-AMPLIFIER WITH AM/FM TUNER & IPOD DOCKING STATION

19"W x 3.1"H x 13"D

iPod non inclus
iPod not included



P1002Ai

Contrôle de gain séparé pour préamplificateur et sous-boum. 1000W de puissance. 450 watts @ 2 ohms. 360 watts @ 4 ohms. 200 watts @ 8 ohms. Entrée: RCA (2 sources audios). Sorties: Borne de connexion banane (au haut-parleurs). 1 RCA dédiée pour la sortie ligne d'enregistrement. 2 RCA mono dédié pour la sortie sous-boum. 1 RCA dédiée pour la sortie préampli.

Separate gain control for preamp and subwoofer. 1000 watts peak power. 450 watts @ 2 ohms. 360 watts @ 4 ohms. 200 watts @ 8 ohms. Input: RCA (2 audio sources). Outputs: Banana binding post (to speakers). 1 RCA dedicated for record line output. 2 mono RCA dedicated for subwoofer output. 1 RCA dedicated for preamp output.

PYLE

CONVERTISSEURS / CONVERTERS

4.72" x 4.72" x 1.88"



PSWNV480



DÉCROISSEMENT DE PUISSANCE DE 24V DC À 12V DC 24V DC TO 12V DC POWER STEP DOWN

- Continue: 240W
- Sommet: 480W
- À utiliser dans les véhicules 24 Volts: Camions, VR, autobus, etc...
- Permet l'installation d'articles de 12 volts comme: Stéréo d'auto, Radios CB, Lumières antibrouillard, etc...
- Fusible: 20A

- 240W continuous
- 480W peak
- For use in 24 Volt Vehicles Trucks, RV, Buses, Etc.
- Allows installation of 12 Volt Items Such as Car Stereo's, CB Radio's, Fog Lights, Etc.
- Fuse Rating: 20A

CONVERTISSEUR À 2 CANAUX PASSANT DU HAUT NIVEAU AU BAS NIVEAU AVEC TÉLÉCOMMANDE 12V 2-CHANNEL HI LEVEL TO LOW LEVEL CONVERTER WITH 12V REMOTE TURN-ON

PLVHL70

45 Watts par canal maximum

MAX Input: 45 Watts per Channel

Connections de fils:

- Rouge: + 12 V Puissance constante
- Noir: mise à la terre
- Bleu: + 12V sortie DC (quand l'unité est en fonction)

Trigger wire Connections:

- Red + 12V DC Constant Power
- Black Ground
- Blue +12V DC Output (when head unit is turned on)



CONVERTISSEUR DE CÂBLE LINE OUTPUT CONVERTER



PLVHL60

INVERSEUR DE PUISSANCE POWER INVERTER

11.22" x 6.93" x 2.95"

12V DC À 115 V AC
12V DC TO 115V AC



PNV2000

- Puissance continue: 1000W
- Pointe de puissance: 2000W

- Continued Power: 1000W
- Surge power: 2000W

ADAPTATEUR CA À CD / AC TO DC ADAPTOR

PS2K

4.41" X 1.82" X 1.26"



Entrée 110-220V CA - 50/60Hz.
Sortie CD 12V 4000ma / 4A.
Température d'opération: -10°C - + 65°C.
Température de rangement: -20°C - + 76°C

Input 110-220V AC - 50/60 Hz.
Output DC 12 V 4000mA/4A.
Operation temperature: -10°C - + 65°C.
Storage temperature: -20°C - + 76°C

ENSEMBLE D'INSTALLATION POUR HAUT-PARLEURS ET BRANCHEMENT DE L'AMPLIFICATEUR À LA BATTERIE AMPLIFIER HOOKUP FOR BATTERY HEAD UNIT & SPEAKERS INSTALLATION KIT



PLAM40

- 20 pi. fil rouge d'alimentation calibre 4
- 4 pi. fil noir de mise à la terre calibre 4
- 20 pi. Allumage télécommande calibre 16
- 20 pi. fil haut-parleur calibre 12
- 20 pi. câble audio RCA stereo (mâle à mâle)
- 6 pi. câble conducteur noir gaine divisée
- Fusible plaquée ou tpe AGU 60A
- Porte-fusible à l'épreuve de l'eau
- 2 cosses à anneaux: 4G
- 2 cosses ouvertes: 4G
- 5 cosses ouvertes 16-18G
- 3 terminaux de bout
- 20 Attaches
- 1 œillet noir

- 20 ft. 4 gauge red power wire
- 4ft. 4 gauge black ground wire
- 20 ft. 16 gauge blue remote turn-on
- 20 ft. 12 gauge stereo speaker wire
- 20 ft. stereo RCA audio cable (male to male)
- 6 ft. blk split loom cable conduit
- 6 ft. blk split loom cable conduit
- AGU type 60A gold plated fuse
- In-line water resistant fuse holder
- 2 ring terminals: 4G
- 2 spade terminals: 4G
- 5 spade terminals: 16-18G
- 3 butt connectors
- 20 cable ties
- 1 black grommet

MODULATEUR FM FM MODULATOR



PLMD56

Modulateur FM, 7 canaux avec sorties audio RCA
7 channel FM stereo modulator w/RCA audio outputs

AMPLIFICATEUR DE DISTRIBUTION DE SIGNAL VIDÉO 1 EN 4 1 INTO 4 VIDEO SIGNAL DISTRIBUTION AMPLIFIER



PLV2

Contrôle individuel des signaux vidéo.
1 entrée RCA vidéo et 4 sorties RCA vidéo (toutes plaquées or).
Individual video level control.
1 RCA video input and 4 RCA output (all gold plated).

INNOVATEK

TRANSMETTEUR STÉRÉO FM FM STEREO TRANSMITTER



FMT02

TRANSMETTEUR STÉRÉO INFRAROUGE STEREO INFRARED TRANSMITTER



IRT10
Pour écouteurs sans fil
For wireless headphones

ÉCOUTEURS HEADPHONES



IR307D
Sans fil / Wireless

MONITEUR DVD POUR PLAFOND / DVD MONITOR FOR ROOF



RM905DVD MP3/WMA/DIVX/MP4/CD/VCD/CD-R CD-RW/DVD/DVD-R+/DVD-RW

Moniteur TFT ACL 9.2" avec matrice active. Port USB / SD / MMC, haut-parleur, 2 lumières, transmetteur audio IR, syntoniseur TV (NTSC/PAL/SECAM), modulateur FM (87.7, 87.9, 88.1, 88.3, 88.5, 88.7, 88.9 & 89.1 Mhz) intégrés. Télécommande. Écran pivotant 45° (G/D). Entrée AV (audio & vidéo). Format 16:9.

9.2" TFT Active Matrix LCD monitor. Built-in USB / SD / MMC port, speaker, two dome light, IR audio transmitter, TV tuner (NTSC/PAL/SECAM), FM modulator (87.7, 87.9, 88.1, 88.3, 88.5, 88.7, 88.9 & 89.1 Mhz). Full remote control. Screen swivel 45° (L/R). AV input (audio & video). 16:9 screen ratio.

ÉCRANS POUR APPUI-TÊTE / HEADREST MONITORS



HR710DVDN Noir / Black

HRDVD710B Beige

HRDVD710G Gris / Grey

S'installe sur plusieurs sièges d'auto. Écran DVD TFT ACL 7.0". Transmetteur IR intégré.

Comprend : 1 appui-tête avec lecteur DVD, 1 appui-tête avec moniteur seulement.

Installable for virtually any car seats.
7.0" TFT LCD DVD display. Built-in IR transmitter.

Contents: 1 headrest with DVD player, 1 headrest with monitor only.

VALOR MULTIMEDIA

STATION MULTIMÉDIA / MULTIMEDIA STATION



Bluetooth



DD806W AM/FM/CD/DVD 2 DIN

Écran tactile 6.2"
Amplificateur MOSFET 4 x 45 Watts
Prise d'entrée A/V (3.5mm) à l'avant
Lecteur de carte SD à l'avant
USB 2.0 Type A à l'arrière
Sortie de niveau de ligne RCA 4.1CH
Sorties vidéo à l'arrière
Prise d'entrée pour caméra arrière

6.2" Touch Screen FIX Panel
4 x 45 Watts MOSFET Amplifier
Front A/V In Jack (3.5mm)
Front SD Card Reader
Rear USB 2.0 Type A
4.1CH RCA Line level Output
Rear Video Outputs
Rear Vision Camera Input

PYLE

AMPLIFICATEURS DE PUISSANCE STÉRÉO / STEREO POWER AMPLIFIERS



PTAU45

2 x 120 Watt MAX
8.27"L/W x 2.72"H x 5.39"P/D

Sortie REC RCA. Prise d'entrée MIC 1/4". Prise casque 1/4". Fonction lecteur USB. Indicateur à DEL pour mise sous tension. Sélecteur de tension 110/220. Entrée AUX1, AUX2, CD, RCA. Affichage bleu à DEL du niveau de sortie. Prise d'entrée 3.5mm Aux CD/MP3. Entrées AUX1, AUX2, CD/USB commutables. Terminaux 4 haut-parleurs G/D "Push Type". Réglages pour grave, aigu, balance, volume principal & MIC.

RCA REC output. 1/4" MIC input jack. 1/4" headphone jack. USB reader function. Power ON LED indicator. 110/220 voltage selector. AUX1, AUX2, CD, RCA input. Blue LED output level display. 3.5mm Aux CD/MP3 input jack. Switchable AUX1, AUX2, CD/USB input. Four Push type speaker L/R terminals. Bass, treble, balance, master volume & MIC controls.



PTA1

2 x 15 Watt MAX
7.48"L/W x 2.76"H x 5.39"P/D

Sortie casque. Entrée AUX/CD et Sélecteur. Sorties haut-parleur "Push Type". Réglages pour balance et volume principal. Prise d'entrée MIC 1/4" et réglage du volume. Modes commutables "Mic Pager" et mixage (karaoqué).

Headphone output. AUX/CD input and selector. Push type speaker outputs. Master volume and balance controls. MIC 1/4" jack input and volume control. Switchable Mic pager and mixing (karaoke) modes.

ENSEMBLES DE 2 HAUT-PARLEURS POUR MAISON / SETS OF 2 SPEAKERS FOR HOME



PCB4BK
Noir / Black
4". 200 watts
8 Ohms

Pour mur / For wall • 2 voies / 2-way



PDIW62
6.5". 250 watts
4-8 Ohms
8 1/2"L/W x 12 1/4"H
x 2 7/8"P/D

Pour plafond / For ceiling • 2 voies / 2-way



PDIC60
6.5". 250 watts
4-8 Ohms

PDICS8
8". 200 watts
8 Ohms

Haut-parleurs résistants à l'eau pour intérieur et extérieur
Indoor & outdoor waterproof speakers



3.5". 8 Ohms
100 watts RMS
200 watts MAX

PDWR33
Blanc / White



5.25". 8 Ohms
125 watts RMS
250 watts MAX

PDWR53
Blanc / White

PDWR33B
Noir / Black

PDWR53B
Noir / Black



PLATEAU TOURNE-DISQUE USB USB TURNTABLE

PLTTB9U
15.5" x 11" x 4.7"



Transformez vos enregistrements en fichiers MP3! 3 vitesses (33 1/3, 45 et 78 tr/min). Adaptateur intégré pour 45 tr/min LP inclus. Deux haut-parleurs pleine gamme intégrés 4 ohms, 30 watts. Encodeur USB/SD qui peut enregistrer facilement de vieux vinyles ou autre entrée auxiliaire audio sur un lecteur flash ou carte SD/MMC à travers les connecteurs USB/SD aux formats MP3. Écoutez votre musique (MP3 et WMA) préenregistrée sur carte SD/MMC, lecteur USB ou lecteur MP3 à travers l'hôte USB/SD. Radio stéréo AM/FM.

Turn your records into MP3s! 3 speeds (33 1/3, 45 & 78 RPM). Built-in adapter for 45 RPM LP included. Two built-in full range speakers 4 ohms, 30 Watts. USB/SD encoder that can easily record old vinyl or other Aux in audio onto flash drive or SD/MMC card through USB/SD sockets in MP3 formats. Play your music (MP3 & WMA) pre-stored on SD/MMC card, USB drive or MP3 player through USB/SD host. AM/FM stereo radio.



**DÉVERROUILLEUR DE COFFRE
POWER TRUNK RELEASE**



TSTT8000
Installation facile / Easy installation

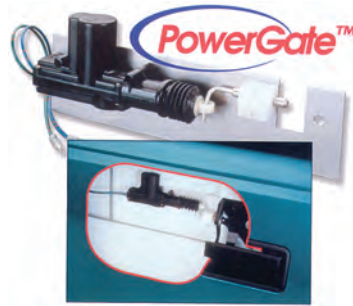

**DÉVERROUILLEUR DE
HAYON ÉLECTRIQUE
POWER TAILGATE LOCK**

PLK-370
FORD
F150 97-12

Facile d'installation / Easy installation

ENER-G⁺

CRIC ÉLECTRIQUE DE 12 VOLTS / 12 VOLTS ELECTRIC CAR JACK



ECJ2000

Excellent pour toute situation de secours. Fonctionne sur 12V DC seulement. Fonction facile de 2 boutons (haut et bas). Tension de 13,8 volts avec courant maximum de 10 ampères. Chargeur de DC avec adaptateur de CLA. Variation de 6" par 14". Capacité max. 2000 livres. Le moteur de voiture doit tourner pour l'usage. Peut être utilisé avec des véhicules en dessous de 4000 livres.

Excellent for any emergency situation. 12V DC run only. Easy 2 button function (up or down). Working voltage 13.8 Volt with max current 10 amp. DC Charger with CLA adapter. Jacking range 6" to 14". Max load 2000 pounds. Car engine must be running for Use. Can be use for vehicle under 4000 Pounds.



**CONTACT POUR PORTE DE
FOURGONNETTE
VAN DOOR CONTACT**

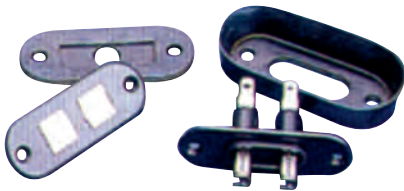

PS2VD
Universel / Universal

**RUBAN À DOUBLE FACE
TWO-WAY TAPE**

"TESSA"



4965-12 **4965-18**
12 mm x 55 m 18 mm x 55 m

**MÈCHES 1/8" À DOUBLE BOUT
1/8" DOUBLE END DRILL BITS**



710101
Paquet de 10 / Pack of 10.
Pour percer du métal / For piercing metals.



**ACTUATEUR TYPE CÂBLE
CABLE STYLE ACTUATOR**

Vendu à la paire / Sold in pairs

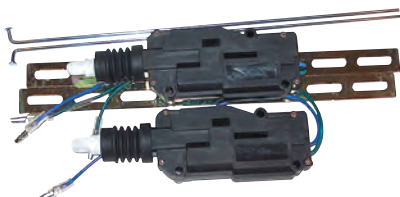

DLA-CK2
2 fils / 2 wires



**RUBAN ÉLECTRIQUE
ELECTRICAL TAPE**



6140-10
3/4" x 66'
Paquet de 10
Pack of 10



**TUBES CHROMÉS
CHROME PLATED WIRE LOOMS**



TY39001
1/4" ID x 41" L

TY39003
1/2" ID x 41" L

TY39002
3/8" ID x 41" L

TY39004
3/4" ID x 41" L



SYSTÈMES DE VERROU DE PORTE CENTRAL CENTRAL DOOR LOCK SYSTEMS

Transforme votre verrou de porte manuel en verrou de porte automatique. Ensembles disponibles pour tous les véhicules d'importations et domestiques: de passager ou de service (camions et SUV).
Transform your manual door lock into automatic power door lock. Kits are available for all import and domestic passenger or utility (trucks & SUVs) vehicles.



W2200 2 portes / 2 doors

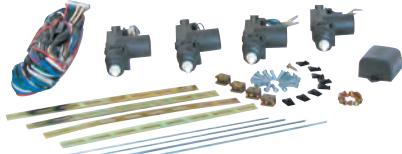

W4200 4 portes / 4 doors

ACTIONNEUR DE SERRURE DE PORTE DOOR LOCK ACTUATOR



W2202
8 lbs • 2 fils / 2 wires

Cet actionneur de AutoLoc™ est le meilleur de sa catégorie. Il est petit et mince pour être installé aux endroits restreints et offre une puissance constante.
This AutoLoc™ actuator is the best in it's category. It is small and slim so it can be installed in restricted spaces and offers a consistent push and pull power.



ENS. D'INTERRUPTEURS ILLUMINÉS / LIGHTED SWITCH KITS



33040128

3 interrupteurs. Ens. complet pour 2 portes avec interrupteurs montés dans l'appuie-bras ou dans la portière.
3 switches. Complete set for 2 doors when switches are mounted into armrest or door panel.



33040127

3 interrupteurs. Ens. complet pour 2 portes avec interrupteurs montés dans l'appuie-bras ou dans la portière.
3 switches. Complete set for 2 doors when switches are mounted into armrest or door panel.



33040041

2 interrupteurs. Ens. complet pour 2 portes avec interrupteurs montés centralement.
2 switches. Complete set for 2 doors when switches are mounted into center console.

ENSEMBLE DE 3 INTERRUPTEURS UNIVERSELS AVEC SUPPORTS UNIVERSAL 3 SWITCH KIT WITH POD MOUNTS Camion/Support européen / Truck/Euro Pod



33040188

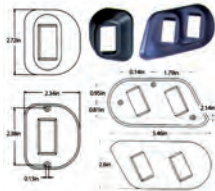

ENSEMBLE DE 3 INTERRUPTEURS UNIVERSELS AVEC CONTOURS UNIVERSAL 3 SWITCH KIT WITH FRAMES Encastré / Flushmount



33040147



COMMANDE ÉLECTRIQUE DE LÈVE-GLACE DELUXE POWER WINDOW KIT



33000030

Cet ensemble est conçu pour être extrêmement silencieux. Convenable pour les portes avant ou arrière de chaque type de véhicules. Note : Cet ensemble inclus une poignée de secours pour monter et descendre la fenêtre en cas de perte de courant électrique. Protection contre les surcharges thermiques. Fonctionne avec toutes les interrupteurs EOM et ceux qui viennent d'un marché de pièce de rechange.

This kit is designed to be extremely quiet. Suitable for the front or rear doors of every type of vehicle. Note: This kit is equipped with an emergency handle to roll up or down the window in case of a loss of electrical power. Thermal overload protection. Works with all switches OEM and aftermarket.

SYSTÈME D'OUVERTURE DE PORTE SANS POIGNÉE REMOTE SHAVED DOOR KIT

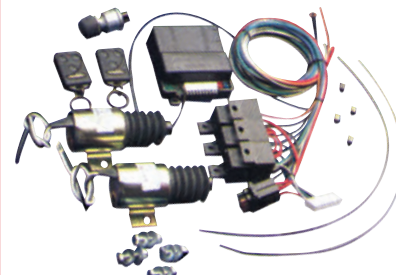

SHAVED-40

Ens. complet pour 2 portes / Complete kit for 2 doors

SIL40K

Solénoïde de remplacement pour SHAVED-40
SHAVED-40 replacement solenoid

INTERRUPTEURS



SWITCHES



STB101

INTERRUPTEUR D'ISOLATION DE BATTERIE ROBUSTE

- Couvert de caoutchouc, 2 goujons en cuivre et clé
- 12 V - 500 Amps momentané / 350 Amps continu
- Trou de montage: 15/16" X 2 3/16"

HEAVY DUTY BATTERY ISOLATION SWITCH

- Rubber cover, 2 copper studs & locking key
- 12 V - 500 Amps momentané / 350 Amps continuous
- Mounting hole: 15/16" X 2 3/16"



ST203

INTERRUPTEUR ARTICULÉ

- Interrupteur chromé avec lumière rouge
- Longueur du bras: 13/16", 3 lames de 1/4"
- 12 V, 20 Amps
- Trou de montage: 1/2" Dia.

TOGGLE SWITCH

- On-Off chrome toggle with red light
- Handle length: 13/16", 3 blades 1/4"
- 12 V, 20 Amps
- Mounting hole: 1/2" Dia.



STB102

INTERRUPTEUR D'ISOLATION DE BATTERIE ROBUSTE

- Couvert plaqué zinc, 2 goujons en cuivre et clé
- 12 V - 450 Amps momentané / 250 Amps continu
- Trou de montage: 3/8" X 1 3/8"

HEAVY DUTY BATTERY ISOLATION SWITCH

- Zinc plated cover, 2 copper studs & locking key
- 12 V - 450 Amps momentané / 250 Amps continuous
- Mounting hole: 3/8" X 1 3/8"



ST204

INTERRUPTEUR ARTICULÉ

- Interrupteur chromé avec lumière ambre
- Longueur du bras: 13/16", 3 lames de 1/4"
- 12 V, 20 Amps
- Trou de montage: 1/2" Dia.

TOGGLE SWITCH

- On-Off chrome toggle with amber light
- Handle length: 13/16", 3 blades 1/4"
- 12 V, 20 Amps
- Mounting hole: 1/2" Dia.



STB104

INTERRUPTEUR D'ISOLATION DE BATTERIE ROBUSTE

- Couvert plaqué zinc, 2 goujons en cuivre
- 12 V - 2000 Amps momentané / 240 Amps continu
- 24 V - 1000 Amps momentané / 150 Amps continu
- 36 V - 800 Amps momentané / 60 Amps continu
- Trou de montage: 2 1/4" X 1 1/16"

HEAVY DUTY BATTERY ISOLATION SWITCH

- Zinc plated cover, 2 copper studs
- 12 V - 2000 Amps momentané / 240 Amps continuous
- 24 V - 1000 Amps momentané / 150 Amps continuous
- 36 V - 800 Amps momentané / 60 Amps continuous
- Mounting hole: 2 1/4" X 1 1/16"



SP103

INTERRUPTEUR À BOUTON POUSSOIR

- Bouton chromé à contact momentané
- Longueur du bouton: 1/2", 2 vis
- 12 V, 15 Amps
- Trou de montage: 5/8" Dia.

PUSH PULL SWITCH

- Momentary On-Off push pull chrome Knob
- Knob length: 1/2", 2 screws
- 12 V, 15 Amps
- Mounting hole: 5/8" Dia.



ST100

INTERRUPTEUR ARTICULÉ

- Interrupteur chromé
- Longueur du bras: 1 1/16", 2 vis
- 12 V, 25 Amps
- Trou de montage: 1/2" Dia.

TOGGLE SWITCH

- On-Off chrome toggle
- Handle length: 1 1/16", 2 screws
- 12V, 25 Amps
- Mounting hole: 1/2" Dia.



SR103

INTERRUPTEUR À BASCULE

- Interrupteur noir
- 2 vis
- 12 V, 20 Amps
- Trou de montage: 1 1/2" X 7/8"

ROCKER SWITCH

- On-Off black rocker
- 2 screws
- 12 V, 20 Amps
- Mounting hole: 1 1/2" X 7/8"



ST107

INTERRUPTEUR ARTICULÉ

- Interrupteur noir
- Longueur du bras: 1 3/32", 2 vis
- 6 V à 24 V, 50 Amps
- Trou de montage: 1/2" Dia.

TOGGLE SWITCH

- On-Off black toggle
- Handle length: 1 3/32", 2 screws
- 6 V to 24 V, 50 Amps
- Mounting hole: 1/2" Dia.



SR104

INTERRUPTEUR À BASCULE

- Interrupteur noir avec lampe témoin rouge
- 3 lames 1/4"
- 12 V, 16 Amps
- Trou de montage: 1 1/2" X 7/8"

ROCKER SWITCH

- On-Off black rocker with red pilot light
- 3 blades 1/4"
- 12 V, 16 Amps
- Mounting hole: 1 1/2" X 7/8"



ST108

INTERRUPTEUR ARTICULÉ

- Interrupteur chromé, à contact momentané
- Longueur du bras: 1 1/16", 2 vis
- 12 V, 25 Amps
- Trou de montage: 1/2" Dia.

TOGGLE SWITCH

- Momentary On-Off chrome toggle
- Handle length: 1 1/16", 2 screws
- 12 V, 25 Amps
- Mounting hole: 1/2" Dia.



SR105

INTERRUPTEUR À BASCULE

- Interrupteur noir avec lampe témoin ambre
- 3 lames 1/4"
- 12 V, 16 Amps
- Trou de montage: 1 1/2" X 7/8"

ROCKER SWITCH

- On-Off black rocker with amber pilot light
- 3 blades 1/4"
- 12 V, 16 Amps
- Mounting hole: 1 1/2" X 7/8"

RONSON®

BRIQUET POLYVALENT MULTI-FLEX MULTI-FLEX UTILITY LIGHTER



Rechargeable
Refillable

RO72232-12
Paquet de 12
Packs of 12

TORCHE ÉLECTRONIQUE ELECTRONIC TORCH



RO80011C

CONTENANT DE BUTANE BUTANE CANISTER



RO99148
165g
Caisse de 12
Case of 12



FUSIL À CHALEUR / HEAT GUN

MICRO TORCHE AU BUTANE / BUTANE GAS MICRO TORCH



MRTFX3000



MRTFX2050

- Circuit d'allumage électronique instantané
- Verrouillage de sécurité
- Flamme ajustable
- Efficace, tenue dans la main ou en position libre
- Electronic instant ignition system
- Safety lock
- Adjustable flame
- Efficient, hand-held or free standing design

Hauteur / Height: 60"
Largeur / Width: 3.5"
Diamètre de grille / Grid diameter: 1.38"
Poids sec / Dry weight: 230g.
Temps de travail / Working time: 90 minutes

TÊTE DE SOUDURE SOLDER HEAD



MRSH-11
Pour / For
MRTFX2050

QRP®

GLOVES & FINGERCOTS

GANTS / GLOVES

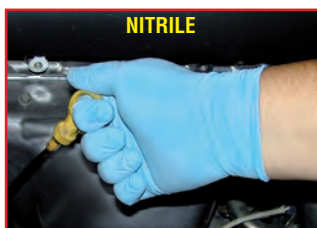

NITRILE

BQY09
Bleu / Blue • 9" L.
100 par boîte / 100 per box

Sans poudre. 3 fois plus résistant à la perforation que le vinyle ou en latex. Robuste de grade industriel. Protection économique contre les produits chimiques et pétroliers. Powder free. 3X puncture resistance of vinyl or natural rubber latex gloves. Tough industrial grade. Economical protection from chemicals and petroleum.



NYLON

PDGNY
12 paires / 12 pairs

Paume en polyuréthane pour une bonne adhérence. Gant intérieur en nylon tricoté, résiste au accroc et permet l'air de circuler. Flexible. Réutilisable. Lavable à la machine. Pas de silicone.

Polyurethane palm dip for excellent grip and protection from snags. Open knit back allows air-flow to hand. Flexible. Reusable. Machine washable. Silicone free.

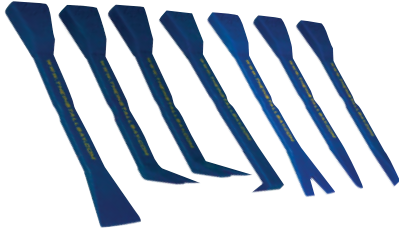

OUTILS MANUELS BOJO / BOJO HAND TOOLS

ATHMNGL

Master installer kit, 7pcs

- Installation de stéréo.
- Démontage de planche de bord et garniture
- Démontage de panneau de porte
- Démontage d'emblème
- Démontage de garniture extérieure.
- Stereo installations
- Dash and trim removal
- Door panel removal
- Emblem removal
- Exterior trim removal

OUTILS DE SOUDURE / SOLDERING TOOLS



iBP2KC

Ensemble professionnel sans fil de soudure au butane auto-inflammable de Weller.
Weller professional self-igniting cordless butane solder kit.



iBPSi100K

Ens. Super-Pro de fer à souder au butane auto-inflammable. Fonction automatique de fermeture, ambout plaqué-fer. Fourni jusqu'à 125 watts de puissance.

Super-Pro self-igniting butane soldering iron kit Auto Switch safety shut-off, iron plated tips. Provides up to 125 watts of power.



iBPSi2

Embout simple rond plat, pour utiliser avec **iBPSi100K**.
Narrow flat tip, for use with iBPSi100K.

OUTIL DE DÉMONTAGE / REMOVER TOOL



iB18600

Démonteur d'attache de porte et fenêtre.
Window and door clip remover

OUTIL DE KLEIN / KLEIN TOOL



iB59001

UNIBIT, 13 progressions fractionnaires de 1/8" à 1/2"
UNIBIT, 13 increments fractional: 1/8" to 1/2"

CISAILLES ET STRIPPEURS / CUTTERS & STRIPPERS



HW9006

Cisaille et strippeur de 5" / 5" Stripper and cutter
Fait d'acier de carbone et endurci avec un fini d'oxyde noir
Made of carbon steel and hardened with black-oxide finish



HW9009

Outil 7-en-un / 7-In-one tool Wire stripper
Strippeur, cisaille, pince-cisaille pour fil d'acier, boucle de fil, échelle graduée en millimètres et pouces, outil de sertissage avec lames de meulage pour cisaille et strippeur affûté.
Strips des fils de calibre 18, 16, 14, 12 et 10. Wire cutter, steel wire cutter pliers, wire loop, scale millimeter and inch, and crimping tool with grinding blades for sharp cutter and stripper.



HW9013

Pour stripper des fils de 22 à 12 AWG
For stripping wires from 22-12 AWG
Professionnel, pour sertissage de terminales isolés. Serti des fils de 22 à 18 AWG Rouge, 16 à 14 AWG Bleu, 12 à 10 AWG Jaune.
Professional, for crimping insulated terminals. Crimps Red 22-18 AWG, Blue 16-14 AWG, Yellow 12-10 AWG.

ENS. DE TOURNEVIS / SCREWDRIVER KIT



HW9002

Ens. de tournevis Pro

Tournevis décentré à engrenage à biseau.
Utilise un manche à rotation directement avec des forets hexagonales interchangeables de 1/4" pour les vis difficiles à atteindre.

Screwdriver Pro kit











The screwdriver is a bevel gear offset screwdriver. It uses rotary handle action through hardened bevel gears directly to regular, interchangeable 1/4" hex insert bits to get at those hard-to-reach screws.











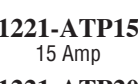





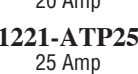

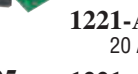
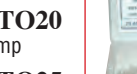

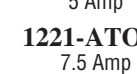

ATTACHES DE REMPLACEMENT EN NYLON / NYLON REPLACEMENT CLIPS

 <p>EXS-16818C Attaches pour panneaux de garnissage <i>Trim panel screws</i> Paquet de / Pack of: 25</p>	 <p>EXS-6186C Attaches ACURA Screws 91503-SZ3-003 (19233) Paquet de / Pack of: 50</p>	 <p>EXS-9024C Bouchon plastique 1/2 (9288) <i>1/2 Plastic Cap (9288)</i> Paquet de / Pack of: 100</p>
 <p>EXS-1888C Attaches pour carrosserie <i>Body screws</i> Paquet de / Pack of: 50</p>	 <p>EXS-6104C Attaches GM Screws (17216) Paquet de / Pack of: 25</p>	 <p>EXS-6188C Attaches / Screws 91512-SX0-003 (19239) Paquet de / Pack of: 25</p>
 <p>EXS-5178C Attaches / Screws 91520-SM4-C010 (18114) Paquet de / Pack of: 100</p>	 <p>EXS-6114C Attaches MAZDA Screws (17632) Paquet de / Pack of: 100</p>	 <p>EXS-6216C Attaches NISSAN Screws (19274) Paquet de / Pack of: 60</p>
 <p>EXS-6126C Attaches pour feux arrière <i>Tailight Screws</i> 6500787 (14016) Paquet de / Pack of: 100</p>	 <p>EXS-6220C Attaches TOYOTA Screws (18873) Paquet de / Pack of: 60</p>	 <p>EXS-6032C Rivets NYLON Grommets 1/4x13/32 (13750) Paquet de / Pack of: 25</p>

 <p>EXS-5184B GM (15367) • 100 pcs</p>	 <p>EXS-5004B (11146) • 100 pcs</p>	 <p>EXS-18165 HO (18165) • 25 pcs</p>	 <p>EXS-6108B GM (17162) • 25 pcs</p>	<p>VIS À PLAQUE / LICENSE PLATE SCREWS</p>  <p>A2LP85W-06016 A2LP85W-06019 100 pcs 100 pcs</p>	
--	--	--	--	--	--

VIS / SCREWS					FUSIBLES • 5PCS • FUSES	
 <p>7981K-42013 METAL PAN 8 x 1/2 • 200pcs</p>	 <p>EXS-0254B ZINC 8 x 1/2 (12095) 500pcs</p>	 <p>EXS-17460 ZINC 8 x 3/4 200pcs</p>	 <p>EXS-0228B ZINC • Noir / Black 8 x 3/4 (12215) 200pcs</p>	 <p>EXS-0232B ZINC • Noir / Black 10 x 3/4 (12215) 200pcs</p>	 <p>1221-ALFF30 30 Amp</p>	 <p>1221-ALFFM30 30 Amp</p>

COSSES / CONNECTORS				LAMES / BLADES	
 <p>ZPB36-53010 #10 16-14 • 200pcs</p>	 <p>ZPB36-54014 #14 16-14 • 200pcs</p>	 <p>ZPB36-54056 #5/16 16-14 • 200pcs</p>	 <p>ZPB36-56056 #5/16 12-10 • 200pcs</p>	 <p>LR-0009 Boîte de 100 / Box of 100</p>	
 <p>ZPB36-57038 #3/8 12-10 • 200pcs</p>	 <p>ZPB36-6400 16-14 • 200pcs</p>	 <p>ZPB36-73NCS FEM. 1/4 16-14 • 200pcs</p>	 <p>ZPB36-73000 FEM. 1/4 16-14 • 200pcs</p>	 <p>ZPB36-72000 MALE 1/4 16-14 • 200pcs</p>	

FUSIBLES • 25PCS • FUSES			ENSEMBLE / KIT		
 <p>1221-ATP03 3 Amp</p>	 <p>1221-ATP05 5 Amp</p>	 <p>1221-ATP10 10 Amp</p>	 <p>1221-ATP15 15 Amp</p>	 <p>1221-ATP20 20 Amp</p>	 <p>1221-ATP25 25 Amp</p>
 <p>1221-ATP00 3 Amp</p>	 <p>1221-ATP05 5 Amp</p>	 <p>1221-ATP10 10 Amp</p>	 <p>1221-ATP15 15 Amp</p>	 <p>1221-ATP20 20 Amp</p>	 <p>1221-ATP25 25 Amp</p>
 <p>1221-ATO05 5 Amp</p>	 <p>1221-ATO07 7.5 Amp</p>	 <p>1221-ATO10 10 Amp</p>	 <p>1221-ATO15 15 Amp</p>	 <p>1221-ATO20 20 Amp</p>	 <p>1221-ATO25 25 Amp</p>
 <p>1221-ATO30 30 Amp</p>	 <p>1221-ATO05 5 Amp</p>	 <p>1221-ATO07 7.5 Amp</p>	 <p>1221-ATO10 10 Amp</p>	 <p>1221-ATO15 15 Amp</p>	 <p>1221-ATO20 20 Amp</p>



**TUBES THERMORÉTRACTABLES À DOUBLE PAROI
DANS UN BOÎTE DISTRIBUTRICE
DUAL WALL HEAT SHRINKABLE
TUBING IN DISPENSER BOX**



HSD316R-25
3/16" dia. • 25' long

HSD250R-12
1/4" dia. • 12' long

HSD500R-10
1/2" dia. • 10' long

**ATTACHES
CABLE TIES**
Paquet de 100. Noir.
Pack of 100. Black.



CTB0850-100
8", 50lbs

CTB1150-100
11.5", 50lbs

CTB1450-100
14.5", 50lbs

**TUBES NOIRS
PROTECTEURS
BLACK PROTECTIVE
TUBINGS**



L14100 1/4" x 100'

L38100 3/8" x 100'

L12100 1/2" x 100'

L58100 5/8" x 100'

L34100 3/4" x 100'



TUBES THERMORÉTRACTABLES / HEAT SHRINKABLE TUBINGS



1/8" dia. • 25' long
MR12000
Noir / Black

3/16" dia. • 25' long
MR12001
Noir / Black

1/4" dia. • 15' long
MR12002
Noir / Black

**GAINES THERMORÉTRACTABLES À 2 PAROIS
DUAL WALL HEAT SHRINKABLE TUBINGS**



MR15001 1/4" diam. x 6" long (x14)
MR15002 3/8" diam. x 6" long (x12)



MR10004
Parois simple/Single wall : 36 pcs
1/8", 3/16" & 1/4": rouge, jaune, vert, noir, blanc
1/8", 3/16" & 1/4": red, yellow, green, black, white
Parois double/Dual wall : 25 pcs
Grandeur / Size : 1, 2, 3

MANCHONS THERMORÉTRACTABLES • THERMAFIX • HEAT SHRINK BUTT SPLICES



PAROI INTERNE ADHÉSIVE / ADHESIVE LINED

MR16004
Rouge / Red (x18)
22-18 Gauge wire

MR16105
Bleu / Blue (x100)
16-14 Gauge wire

TUBES SPIRALÉS FENDUS / CONVOLUTED SLIT TUBINGS

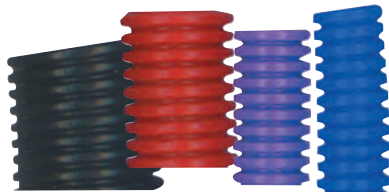

LONGUEUR
LENGTH
50'

Diam.	Rouge/Red	Bleu/Blue	Noir/Black
1/4"	MR42014	MR46014	MR47014
3/8"	MR42038	MR46038	---
1/2"	MR42012	MR46012	MR47012
3/4"	MR42034	MR46034	MR47034

**RUBANS ÉLECTRIQUES
ELECTRICAL TAPES**



MR33001
3/4" x 66"
Noir. Paquet de 6
Black. Pack of 6



MR73250
3/4" x 12"
Paquet assorti de 5
Pack of 5 assorted

**ENS. DE TERMINAUX
TERMINAL ASSORTMENT KIT**



MR10077
332 terminaux.
18 modèles différents
332 terminals in
18 different styles

**ATTACHES
CABLE TIES**
Paquet de 1000
Pack of 1000



MR17906
Noir
Black 7.5", 50lbs

ANTENNES / ANTENNAS



PF223
 Universel / *Universal*
 3 sections. Chrome.



PF224
 Fixation sur le dessus
Top mount
 31". Noir / *Black*.



PF225
 Fixation sur le dessus/côté
Top/Side mount
 Caoutchouc / *Rubber*



PF228
 Universel / *Universal*
 3 sections
 Base ressort H/D
H/D Spring base



PF230
 Universel / *Universal*
 1 section. Chrome.

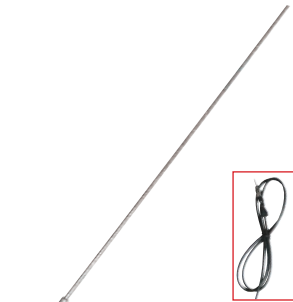

PF231
 AM/FM. Pour / *For*. GM.
 Base étroite / *Narrow base*
 Chrome



PF243
 Flexible. Caoutchouc / *Rubber*.
 Fixation sur le dessus
Top mount



PF245
 Universel / *Universal*
 Avec ressort &
 préamplificateur H/D
With spring & booster H/D



PF246
 Universel / *Universal*
 Fixation sur le dessus/côté
Top/Side mount



PF248
 1 pièce, mât universel
 avec adaptateur
1 piece universal mast
 with adapters



PF250
 Remplacement pour mât d'antenne
 3 sections avec ressort H/D
Antenna replacement mast 3 sections
H/D spring



PF262
 Monture pour toit universelle 7"
Universal roof mount 7" mast



PF263
 Monture pour toit universelle 16"
Universal roof mount 16" mast



ANTENNES / ANTENNAS



**GM J BODY
5 BASES**

ME44-GM935
Applications universelles
Universal applications



ME44-PW20

Entièrement automatique avec cinq bases 1". Mat de remplacement en 4 section 31". Câble détachable 55". À besoin de 11 1/2" en dessous de l'aile. Acier inoxydable.
Fully automatic with five 1" bases. 31" 4-section replaceable mast. 55" detachable cable. Needs 11 1/2" under fender. Stainless steel.

**ANTENNE ÉLECTRONIQUE
MAGNÉTIQUE
ELECTRONIC MAGNETIC
ANTENNA**



ME44-UA20

**UNIVERSELLE
UNIVERSAL**

PILOT™



PANT-003S

Conçu pour remplacer les antennes d'origine avec un mat amovible.
Designed to replace OE antennas with removable mast.

**AMPLIFICATEUR POUR BANDES
AM/FM AVEC INTERRUPTEUR DE
DÉRIVATION
AMPLIFIER FOR AM/FM BANDS
WITH BYPASS SWITCH**



ME44-UA60

Se monte encastré ou sous le tableau de bord
In-dash or under dash mounting

**CONTOURS EN
PLASTIQUE DIN
PLASTIC DIN
TRIM RINGS**



ME89-30-0250
0.25"

ME89-30-0500
0.5"



ENS. D'INSTALLATION POUR AMPLIFICATEUR / AMPLIFIER INSTALLATION KIT



AMP850BL-RCA

850W - Câble 17' de calibre 4. Câble de masse 4' de calibre 4. Câble RCA 17' blindé double. Porte-fusible AGU résistant à l'eau avec fusible 60 amp. fil primaire 16' de calibre 18. Attaches pour fil, connecteurs, vis et oeillet.

850 W - 17' 4 ga. power cable. 4' 4 ga. ground cable. 17' double shield RCA cable. Water resistant AGU fuseholder w/ 60 Amp. fuse. 16' primary wire (18 ga.). 16' primary wire (18 ga.). Wire ties, connectors, screws & grommet.

**CÂBLES ET ACCESSOIRES
D'INSTALLATION / CABLES &
INSTALLATION ACCESSORIES**

TERMINALS H.D. NICKEL

RT810P

Ring terminals 5/16" 1/0 ga. Output covers only

**CONNECTEUR RCA
RCA BARREL CONNECTOR**



Or / Gold

RCA700BF

Femelle à femelle paire / *Female to female pair*

**BORNES DE BATTERIE
BATTERY TERMINALS**



BT806N

Positif / Positive	Négatif / Negative
(2) 8 ga. Out	(2) 8 ga. Out
(2) 4 ga. Out	(2) 4 ga. Out

Les codes en ROUGE indiquent un item discontinué à quantité limitée / *Codes in RED indicate a limited quantity discontinued item*



AUTOSTART
THE KEY TO TOTAL COMFORT



Master Lock

**SYSTÈME PASSIF DE DÉVERROUILLAGE SANS CLÉ
PASSIVE KEYLESS ENTRY SYSTEM**

Verrouillez et déverrouillez
votre véhicule sans rien toucher!
*Lock & unlock your car
without touching anything!*



PKE2102T

Imaginez que vous marchez jusqu'à votre voiture, il pleut et vous avez vos bras remplis de sacs. Vous devez maintenant déposer vos sacs et fouiller dans vos poches ou sac à main pour trouver vos clés et déverrouiller vos portières. Avec le **PKE2102T**, ce scénario est chose du passé. Avec le système passif de déverrouillage sans clé, vous n'aurez plus jamais à appuyer sur une touche pour entrer dans votre véhicule ou en sortir. Le **PKE2102T** utilise des technologies de pointe pour détecter la présence du transpondeur RF qui est dans votre poche ou dans votre sac à main et lorsqu'il est à portée, le système va automatiquement déverrouiller vos portières et les verrouiller lorsque vous quittez la zone.

*Imagine walking up to your car, it's raining and you have your hands full bags. You now have to put down your bags and fiddle through your pockets or purse to find your keys and unlock your doors. Well with the **PKE2102T** that scenario is a thing of the past. With the passive keyless entry system you'll never have to press a button to get in or out of your car ever again. The **PKE2102T** use advanced technology to detect the presence of a RF tag that is kept in your pocket or purse and when it's in range the system will automatically unlock your doors and relock them when you left the zone.*

**DÉTECTEUR DE MOUVEMENTS
POUR CAISSE DE CAMION
"MASTER LOCK" ALERT**



8254DAT

Capteur d'inclinaison et de chocs qui détecte si une boîte à outils ou tout autre objet a été ouvert ou attaqué. Alarme de 100 dB intégrée. Contrôleur de télécommande permettant d'activer et désactiver l'alarme. Base magnétique pour une facilité d'installation et une portabilité.

Tilt and shock sensor that detects if the toolbox or object has been opened or attacked. Integrated 100 dB alarm. Key FOB to arm/disarm. Magnetic base for ease of installation and portability.



**SYSTÈME D'ALARME ET IMMOBILISATEUR TÉLÉCOMMANDÉ
REMOTE ALARM-IMMOBILIZER SYSTEM**



Pour motocyclette, véhicule
tout terrain & motoneige
*For motorcycles, ATV &
snowmobiles*



500RLi

Système comprenant 2 transmetteurs 1-bouton. Boîtier du transmetteur en polycarbonate, résistant à la pénétration de l'eau. Détecteur de chocs double. Avertisseur et sirène.

System with two 1-button transmitters. The remote units have polycarbonate casings, resistant to water penetration. The system incorporates an intelligent impact & tilt sensor. Warning sound & siren.

ENFORCER

SYSTÈME IMMOBILISANT / IMMOBILIZER



SLI762PP-iSS

Immobilisation 3 points. Désarme le dispositif antidémarrage automatiquement lorsqu'apporé près du contact, ne peut être électroniquement ou physiquement copié. Apprends jusqu'à 4 contrôleurs dans EEPROM avec un trillion de codes possibles. Armement s'éteint automatiquement 30 secondes après avoir éteint le moteur et le moteur ne peut repartir durant ce temps. Indicateur multi-fonction à DEL.

3-point immobilization. Disarm the immobilizer automatically when brought near the ignition switch, cannot be electronically or physically copied. Learns up to 4 controller codes into EEPROM, with trillions of possible codes. Automatically arms 30 sec. after ignition turned OFF, engine can be restarted during that time. Multi-function LED indicator.



**TÉLÉCOMMANDE DE RECHANGE
REPLACEMENT TRANSMITTER**



APR99BT3BCF431

Pour/For APS255CH

Les codes en **ROUGE** indiquent un item discontinué à quantité limitée / Codes in **RED** indicate a limited quantity discontinued item

FORTIN®

GENERER
DES INSTALLATIONS
PLUS RAPIDES.

DRIVING
FASTER
INSTALLATIONS.

FOR

+ 2800



PRÉCHARGÉ AVEC PLUS DE
2800 VÉHICULES COMPATIBLES
PRELOADED WITH MORE THAN
2800 COMPATIBLE VEHICLES



evo
ALL

TOUT-EN-UN PRÉCHARGÉ

INTERFACE DE VERROUILLAGE
ET CONTOURNEMENT DE CLÉ
ET PLUS

► EVOALL est la façon ultime et rapide d'interfacer votre véhicule avec un module de contournement tout-en-un. Contrôle Bouton Démarrage, Verrouillage /Déverrouillage des Portes, Valise, Alarme Arme /Désarme, Pédal de Frein, Frein à Main, Tachymètre, Contact du Capot, Feux de Positionnement, Protection Contre le Vol, Portes Coulissantes et plus^[1] ...



SAUVEZ DE MULTIPLES ÉTAPES D'INSTALLATION
AVEC LES MODULES PRÉCHARGÉS EVOALL.



RÉDUIS LE RISQUE D'ERREURS.



DÉMARREUR À DISTANCE AUTONOME SUR PLUS
DE 300 VÉHICULES^[1].



CLONAGE DE CLÉ AVEC LE DCRYPTOR.



HARNAIS EN T EVOALL :

ALL-IN-ONE PRELOADED

DOORLOCK INTERFACE
BYPASS MODULE
AND MORE

► EVOALL is the ultimate and fastest way to expand your control on your car functions with a single all-in-one preloaded interface. Push Start control, Door Lock/Unlock, Door Trigger, Trunk, Alarm Disarm/Rearm, Foot Brake, Hand Brake, Tachometer, Hood Pin, Parklights, Dual Driver Presets, Theft Protection, Sliding Doors and more^[1]...

SAVE MULTIPLE INSTALLATION STEPS WITH
EVOALL PRELOADED MODULES.

SAY GOODBYE TO ERRORS.

STAND ALONE REMOTE CAR STARTER
TECHNOLOGY FOR 300+ VEHICLES^[1].

KEY CLONING DCRYPTOR TECHNOLOGY.

EVOALL T-HARNESS:

T-HARNESS & EVOALL COMBOS

EVOGMT1 & EVOGMT2

► Aucun fil à couper. Le câblage d'origine du véhicule reste intact. L'installation du EVOALL nécessite maintenant moins d'une heure pour les camions GM. Supporte maintenant le démarreur à distance autonome et les démarreurs de type "Data"^[1].

► No more wires to cut. Keep the vehicle's original wiring intact. EVOALL installation now takes less than 1 hour on GM truck vehicles. Now supports stand alone and data remote car starters^[1].

EVOCHRT3, EVOCHRT4 & EVOCHRT5

► Aucun fil à couper. Le câblage d'origine du véhicule reste intact. L'installation du EVOALL nécessite maintenant moins d'une heure pour les véhicules CHRYSLER, DODGE et JEEP. Supporte maintenant le démarreur à distance autonome^[1].

► No more wires to cut. Keep the vehicle's original wiring intact. EVOALL installation now takes less than 1 hour on CHRYSLER, DODGE and JEEP vehicles. Now supports stand alone^[1].

L'INSTALLATION DE DÉMARREURS
À DISTANCE LA PLUS SIMPLE ET
LA PLUS RAPIDE SUR LE MARCHÉ



THE FASTEST & EASIEST
REMOTE CAR STARTER
INSTALLATION ON THE MARKET

^[1] Pour la liste des véhicules, la liste des applications et pour plus d'information, visitez:
^[1] For the vehicle fit guide, application guide and more information visit:

WWW.FORTINBYPASS.COM

EVO-SERIES



EVORIDE (Hardware3)

► Module de contournement de clé hautement cryptée fonctionnant avec tous les véhicules **40-bits et 80-bits**. Le module préchargé avec plus de 900 véhicules, tout-en-un, reconnaît automatiquement le véhicule grâce à l'auto-apprentissage et aucune clé n'est requise au fonctionnement.

► *Encrypted key immobilizer bypass module that is functional with more than 900 vehicle and all 40-bit and 80-bit vehicles. The self-learning module is preloaded with all-in-one firmware and no key is required for operation.*



FLASH-SERIES



INTSLPL

► Module d'Interface pour la plupart des 1998-2009 General Motors & Chrysler. Contrôle les Portières Électriques, l'alarme d'origine et plus.

► *Bypass & interface module for most 1998-2009 General Motors & Chrysler. Control Door Locks, Factory Alarm and many other options.*

HONDASL3

► Module de contournement de clé pour tous les Honda/Acura 1999 à 2013.

► *Data bypass module for all Honda/Acura 1999 to 2013.*

KEYOVERRIDEALL

► Regroupe plusieurs de nos produits de contournement de transpondeur et peut-être installé dans plus de 1000 modèles de véhicules de 1998 à 2013.

► *Combines many of our different transponder bypass modules into one unit. It is compatible with more than 1000 vehicle models from 1998 through 2013.*

OUTILS D'INSTALLATION / INSTALLATION TOOLS



FLASHLINK2

- Mise à jour de la version logiciel des modules de contournement.
- Clonage de clé avec la technologie intégrée du DCryptor.
- Activer et désactiver les options et les fonctionnalités spécifiques du module.
- Changement du protocole de communication RS-232 (Fortin/D2D/DBI).
- Activation du mode démarreur autonome.

- *Update the firmware in the module.*
- *Key cloning with DCryptor integrated technology.*
- *Enable and disable specific module features and options.*
- *Change the RS-232 communication protocol (Fortin/D2D/DBI).*
- *Activate the stand alone remote car starter mode.*

ALPHA-SERIES

PASSLOCKSL2V2

► Module de dérivation par données VATS et Passlock I et II. Auto-apprentissage, aucune autre programmation requise. Système Passlock et Clef fonctionnelle nécessaire. CONÇU POUR DEMARREUR À DISTANCE SEULEMENT.

► *VATS and Passlock I & II data bypass kit. Self learning, no additional programming required. A FULLY functioning Passlock system and Working Key which is able to START the Vehicles at all times is required. FOR REMOTE STARTER USE ONLY.*



WIRE COLOR



Accédez à la meilleure base de donnée avec photos gratuitement à l'achat d'un module de contournement de la série EVO au www.WireColor.com

Access to the best remote-starter wiring and photo database at www.WireColor.com with every purchase of a EVO series module.

FLASH-LINK MANAGER



Fortin Flash-Link Manager 3.0 inclus la technologie de contournement de clé DCryptor, l'activation/désactivation de fonctions et une interface encore plus facile d'utilisation.

Welcome to Fortin's Flash-Link Manager 3.0 including DCryptor key-bypass technology, function toggling and an updated user interface.

DCRYPTOR

DCryptor est une nouvelle fonctionnalité intégrée qui permet de recréer virtuellement la clé d'origine avec le EVOALL pour faciliter l'installation. Pas de clé sacrifiée. Pas de programmation chez le concessionnaire. Aucune limite du nombre de clonages par module EVOALL.

DCryptor is a new integrated technology that allows you to virtually recreate an OEM key with the EVO-ALL for faster installations. No key to sacrifice. No dealer programming. Unlimited number of uses with the module.



FORD / MAZDA

Programmation avec une seule clé!
Programming only requires one key!

**POUR PLUS DE SOLUTIONS
FOR MORE SOLUTIONS**

[1] Pour la liste des véhicules, la liste des applications et pour plus d'information, visitez:

[1] For the vehicle fit guide, application guide and more information visit:



SIMPLE, RAPIDE, EFFICACE
SIMPLE, QUICK, EFFECTIVE

FORTIN®

ALPHA SERIES

INT BMW 2

Interface d'ignition pour BMW.
Data interface bypass module.

Clé du véhicule & EVO-ALL ou EVO-CAN requis.
Vehicle key & EVO-ALL or EVO-CAN required.

KEYOVERRIDE SL2

Module de contournement de clé.
Key data bypass module.



Contournement
d'Immobilisateur
Immobilizer
Bypass

Verrouillage
des portes
Door Lock
Interface

Allumage
Électrique
Electronic
Ignition



Chrysler / Dodge

Ford / Mazda

General Motors

Kia / Hyundai

Honda / Acura

Nissan / Infiniti

Toyota / Lexus

Volkswagen / Audi / BMW

Land Rover / Volvo

Pour la liste des véhicules et des applications,
visitez: www.fortinbypass.com
For the vehicle fit guide, application guide
visit: www.fortinbypass.com

Fonctions pour l'installation de démarreur
à distance ou système de sécurité.
Features for remote-starter & security
installations.

BMW Série 1, 3, 5, X5, X6 de 2006 à 2011.
Compatible avec tous les démarreurs à
distance (fil-à-fil). Transmission manuelle &
automatique.
2006-2011 BMW 1, 3 & 5 series, X5 & X6.
Compatible with all remote starters by wire-to-
wire installations. Manual & automatic
transmission.

Compatible avec Bouton Démarrage,
Protection Contre le Vol.
Push-Start Compatible, Theft Protection.

TB - Contournement de clé à puce (AVEC EVO-ALL/EVO-CAN)

TB - Transponder bypass (WITH EVO-ALL/EVO-CAN)

Modules de contournement de clé avec antenne inductive. Branchement direct au EVO-ALL
ou EVO-CAN (Vendu séparément). (*Programmation au concessionnaire requise.)
Key bypass modules with inductive antenna. Direct connection to the EVO-ALL and
EVO-CAN (sold separately). (* Dealer programming req.)

TBGM2	128	2004+	GM
TBSUBARU2*	4	2010-2012	Subaru
TBTOYOTA*	2	2012	Camry & Yaris
TBCONTROL	Contrôleur pour la SÉRIE-TB TB-SERIES controller		

ACCESSOIRES
pour démarreurs à distance

ACCESSORIES
for remote starters

INSETKEYSMART Contrôleur pour télécommande (véhicule bouton démarrage).
Key-Fob controller for Push to start vehicles.

- THARCHR1
- THARCHR2
- THARCHR3
- THARCHR4
- THARCHR5

T-Harness for Chrysler, Dodge and Jeep (EVO-CHR).

THARGM1 T-Harnais pour 2010+ GM "flip-key". (EVO-ALL req.)
THARGM2 T-Harness for 2010+ GM "flip-key". 15 min. install.!

AR35 Antenne de transpondeur auto-adhésive.
Self-adhesive flexible transponder antenna ring.

CONTOURNEMENT DE CLÉ À PUCE
TRANSPONDER BYPASS

(Programmation au concessionnaire requise sur certains véhicules)
(Dealer programming required on some vehicles)

	Total des Véhicules ⁽¹⁾ Total Vehicles ⁽¹⁾	Années Years	Fabricants Makes
PATSAVEO	6	2009-2011	Chevrolet Aveo, Pontiac G3, Suzuki Swift
PATSCH04PLUS	67	2009-2010	Chrysler, Dodge, Jeep & Mitsubishi
PATSGM	117	1997-2008	GM
PATSGM2	112	2004+	GM
PATSKIA1	97	2002+	Hyundai, Kia, Suzuki
PATSSUBARU	24	2005+	Subaru

⁽¹⁾ Pour la liste des véhicules, la liste des applications et pour plus d'information, visitez:

⁽¹⁾ For the vehicle fit guide, application guide and more information visit:

www.fortinbypass.com

AUTO SECURITY
COMPUSTAR

Arctic Start

PILE POUR TRANSMETTEUR / BATTERY FOR TRANSMITTER



RTXCR2025
3V • SC7

RTXCR2025-20
Paquet de 20 / Pack of 20

RTXCR2032
3V • SC
Pour / For
CST1WAMSTR

RTXCR2450
3V • SC

RTXCR2450-20
Paquet de 20 / Pack of 20



**INTERFACE PROGRAMMABLE
POUR LA NEUTRALISATION
D'ANTIVOL D'ORIGINE
PROGRAMMABLE IMMOBILIZER
OVERRIDE MODULE**

XK05

Toyota & Lexus 04-07
Interface programmable de neutralisation du
transpondeur data avec micrologiciel évolutif.
Programmable immobilizer data override interface
is preloaded with upgradeable firmware.

**MODULE DE DÉRIVATION
BYPASS MODULE**

TBXKEY

Transpondeur universel
Universal transponder

**MODULE DE DÉRIVATION XPRESSKIT
XPRESSKIT BYPASS MODULE**

DBALL

MULTI MODULE "TOUS" DATABUS. Une interface pour les
véhicules 2500+. La puissance d'un seul module pour la
plupart de vos besoins. Compatible avec la plupart des
véhicules équipés avec un DATABUS
DATABUS "ALL" MULTI MODULE. One interface for 2500+
vehicles. The power of one single module for most of your
interface needs. Compatible for almost any common
vehicle equipped with a databus.



CELUI QU'IL VOUS FAUT^{MC}

La solution idéale pour des installations rapides et efficaces, nos modules Solo sont préprogrammés de série avec des applications pour véhicules spécifiques.

THE ONE YOU NEEDTM

The ideal solution for easy, cost effective installations, our Solo modules are preloaded with vehicle-specific firmware.

S É R I E
SOLO
S E R I E S

CONTOURNEMENT DE TRANSPONDEUR / TRANSPONDER BYPASS

TB	ADSTBSLHA	Honda/Acura
	ADSTBSLKO	Ford/Mazda, Toyota/Lexus, Honda/Acura, GM/Suzuki, Hyundai/Kia
	ADSTBSLPL	GM VATS, PASSLOCK I & II, PK3, PK3+
	ADSTBSLTI	Ford/Mazda, Toyota/Lexus

INTERFACE DE VERROUILLAGE / DOORLOCK INTERFACE

* Contournement de transpondeur supporté là où applicable. / Transponder bypass supported where applicable.

DL+	ADSDLSLCA2	CANbus - GM, Chrysler, Nissan/Infiniti, Hyundai/Kia, Volvo, VW/Audi
	ADSDLSLHA	Honda/Acura

TOUT-EN-UN / ALL-IN-ONE

AL	ADSASLCH	Chrysler, J1850, TipStart, CANbus
	ADSASLGM	GM J1850 + CANbus



LE MODULE À TOUT FAIRE^{MC}

Dotée d'une technologie d'avant-garde, nos modules Multi sont programmables à partir de notre site web avec toutes les applications disponibles pour leur plateforme.

THE ONE THAT DOES IT ALL™

Boasting industry-leading innovation and ease of use, our Multi modules are web-programmable with your choice of vehicle-specific firmware available within each platform.

SÉRIE
MULTI
SÉRIE

TB	ADSTB	KLÖN	Module de contournement de transpondeur universel	<i>Universal immobilizer bypass module</i>
DL+	ADSDL		Module d'interface de verrouillage de portières universel	<i>Universal doorlock interface module</i>
AL	ADSALCA	KLÖN	Module «tout-en-un» universel avec support CANbus	<i>Universal "all-in-one" module with CANbus support</i>

* Contournement de transpondeur supporté là où applicable. / Transponder bypass supported where applicable.



AU DELÀ DU MODULE^{MC}

La dernière évolution en matière d'intégration, nos cartouches Blade ultra-compactes s'introduisent directement dans les dispositifs de démarrage et de sécurité compatibles.

BEYOND THE MODULE™

The next evolution in integration technology, the new, ultra-compact Blade cartridges fit directly into compatible remote start and security devices.

SÉRIE
BLADE
SÉRIE

TB	BLADETB	KLÖN	Cartouche de contournement de transpondeur universelle	<i>Universal data immobilizer bypass cartridge</i>
AL	BLADEAL	KLÖN	Cartouche 'tout-en-un' universelle avec support CANbus	<i>Universal "all-in-one" cartridge with CANbus support</i>



LES INDISPENSABLES^{MC}

Conçus pour accompagner nos modules iDatalink, nos Accessoires Connec peuvent être requis pour compléter des installations spécifiques pour certains véhicules.

THE INDISPENSABLESTM

Designed to accompany our iDatalink modules, our Connec Accessories may be required to complete certain vehicle-specific installations.

ACCESSOIRES
CONNec
ACCESSORIES

USB	ADSUSB	Câble Weblink Updater	<i>Weblink Updater cable</i>
RNG	ADSRNGGM3	Anneau de transpondeur RF pour GM	<i>RF transponder ring for GM</i>
	ADSRNGAVEO	Anneau de transpondeur RF pour Chevrolet Aveo et Pontiac Wave	<i>RF transponder ring for Chevrolet Aveo and Pontiac Wave</i>
D2D	ADSHRNCH4	Harnais en «T» pour Chrysler/Dodge/Jeep TipStart 2008-2011	<i>T-Harness for Chrysler/Dodge/Jeep TipStart 2008-2011</i>
	ADSHRNCH5	Harnais en «T» pour Chrysler/Dodge/Jeep CANbus [sans TipStart] 2005-2010	<i>T-Harness for Chrysler/Dodge/Jeep CANbus [non-TipStart] 2005-2010</i>

KLON



LOGICIELS KLON

Solutions exclusives pour systèmes antivol hautement cryptés, disponibles pour modules de Série Multi et blade. Requier programmation à 2 étapes sur Weblink

KLON FIRMWARE

Exclusive solutions for highly encrypted anti-theft systems, available for Multi and Blade Series modules. Requires Weblink 2-step programming.

DL-CH7	Chrysler "push-to-start" 2011+	DL-VO2	Land Rover LR2 & Volvo "push-to-start" 2007+
DL-FM4*	Ford Focus 2012 & Escape 2013	DL-VO3	Volvo S60 & XC60 "Keyless Drive" 2010+
DL-FM5*	Ford/Lincoln "push-to-start" 2009+	DL-VO4	Volvo XC60 & XC70 "push-to-start" 2012
DL-GM10	GM "SWC" 2006+	TB-FM2*	Ford/Mazda 40-bit 1998-2011
DL-MA*	Mazda 3 & 6 "push-to-start" 2009+	TB-FM3	Ford/Lincoln 80-bit 2010+
DL-NI6	Nissan/Infiniti "push-to-start" 2009+	TB-HK2	Hyundai/Kia 2006+
DL-SZ1	Suzuki SX4 & Grand Vitara "Smartpass" 2008+	TB-SUB	Subaru 2005+
DL-SZ2	Suzuki Kizashi 2010+	TB-SZ1	Suzuki SX4 & Grand Vitara "Smartpass" 2008+

*Une seule clé requise pour la programmation. / Only one key required for programming.

**NON DISPONIBLE
EN ALBERTA
ET EN COLOMBIE-
BRITANNIQUE**

AUTO SECURITY COMPUSTAR

**NOT AVAILABLE
IN ALBERTA
& BRITISH
COLUMBIA**



RFP2W901SS2WTR RFP2W901SS1WTR

RFP2W901SS ENSEMBLE DE TÉLÉCOMMANDES PRO BIDIRECTIONNELLES, 1,6 KM PRO 2-WAY, 1.6 KM REMOTE KIT

- Télécommande bidirectionnelle ACL
- Modulation à spectre étalé de 900 MHz
- Avec une portée allant jusqu'à 1,6 km
- Rechargeable par port USB
- Inclut télécommande unidirectionnelle
- 2-way LCD remote
- 900 MHz Spread spectrum
- Up to 1.6 km range
- USB rechargeable
- Includes additional 1-way remote

COMPATIBLE AVEC / WITH :



FT6000ASCONT
Contrôleur de démarreur/alarme
Remote start/security controller



FT6200SCONT
Contrôleur de démarreur
Remote start controller



FT6300ACONT
Contrôleur d'alarme
Security controller



FACTORY FIT
Contrôleurs d'harnais en "T"
T-Harness controllers



ADSALCA + FTD100
Module de contournement + décodeur RF
Bypass module + RF decoder



RFP2W9000SS2WTR RFP2W9000SS1WTR

RFP2W9000SS ENSEMBLE DE TÉLÉCOMMANDES PRO BIDIRECTIONNELLES, 1,6 KM PRO 2-WAY, 1.6 KM REMOTE KIT

- Télécommande bidirectionnelle ACL
- Modulation à spectre étalé de 900 MHz
- Avec une portée allant jusqu'à 1,6 km
- Inclut télécommande unidirectionnelle
- 2-way LCD remote
- 900 MHz Spread spectrum
- Up to 1.6 km range
- Includes additional 1-way remote

COMPATIBLE AVEC / WITH :



FT6000ASCONT
Contrôleur de démarreur/alarme
Remote start/security controller



FT6200SCONT
Contrôleur de démarreur
Remote start controller



FT6300ACONT
Contrôleur d'alarme
Security controller



FACTORY FIT
Contrôleurs d'harnais en "T"
T-Harness controllers



ADSALCA + FTD100
Module de contournement + décodeur RF
Bypass module + RF decoder



2W940RSS

1BRSS

N RF2W940SS "SLICE" ENSEMBLE DE TÉLÉCOMMANDES PRO BIDIRECTIONNELLES, 1,2 KM PRO 2-WAY, 1.2 KM REMOTE KIT

- Télécommande bidirectionnelle à DEL
- Modulation à spectre étalé de 900 MHz
- Avec une portée allant jusqu'à 1,2 km
- Inclut télécommande unidirectionnelle à 1 touche
- 2-way LED remote
- 900 MHz Spread spectrum
- Up to 1.2 km range
- Includes additional 1-way, 1-button remote

COMPATIBLE AVEC / WITH :



FT6000ASCONT
Contrôleur de démarreur/alarme
Remote start/security controller



FT6200SCONT
Contrôleur de démarreur
Remote start controller



FT6300ACONT
Contrôleur d'alarme
Security controller



FACTORY FIT
Contrôleurs d'harnais en "T"
T-Harness controllers



ADSALCA + FTD100
Module de contournement + décodeur RF
Bypass module + RF decoder

**NON DISPONIBLE
EN ALBERTA
ET EN COLOMBIE-
BRITANNIQUE**

**AUTO SECURITY
COMPUSTAR**

**NOT AVAILABLE
IN ALBERTA
& BRITISH
COLUMBIA**

**SYSTÈMES COMPLETS / COMPLETE SYSTEMS
INCLUT CONTRÔLEUR DE DÉMARREUR ET TÉLÉCOMMANDES
INCLUDES REMOTE START CONTROLLER & REMOTES**



BL2WR4500FMR

RF1WFM1WTR

**BL2WR4500FMS
DÉMARREUR À DISTANCE
BIDIRECTIONNEL, 1,5 KM
2-WAY, 1.5 KM REMOTE START**

- Télécommande bidirectionnelle ACL
- Démarreur à distance + accès sans clé
- Avec une portée allant jusqu'à 1,5 km
- Inclut télécommande unidirectionnelle
- 2-way LCD remote start
- Remote start system + keyless entry
- Up to 1.5 km meters range
- Includes additional 1-way remote



Inclut / Includes **FT6200SCONT**
BLADE vendu séparément / BLADE sold separately



BL1WAMR

**BL1WAMSN
DÉMARREUR À DISTANCE
UNIDIRECTIONNEL, 750 MÈTRES
1-WAY, 750 METERS REMOTE START
DEUX TÉLÉCOMMANDES / TWO REMOTES**

- Télécommande unidirectionnelle
- Démarreur à distance + accès sans clé
- Avec une portée allant jusqu'à 750 mètres
- 1-way remote start
- Remote start system + keyless entry
- Up to 750 meters range



Inclut / Includes **FT6200SCONT**
BLADE vendu séparément / BLADE sold separately



BL1WAMR

**BL4000N
DÉMARREUR À DISTANCE
UNIDIRECTIONNEL, 750 MÈTRES
1-WAY, 750 METERS REMOTE START
UNE TÉLÉCOMMANDE / ONE REMOTE**

- Télécommande unidirectionnelle
- Démarreur à distance + accès sans clé
- Avec une portée allant jusqu'à 750 mètres
- 1-way remote start
- Remote start system + keyless entry
- Up to 750 meters range



Inclut / Includes **FT6200SCONT**
BLADE vendu séparément / BLADE sold separately



600R



**CS600S
DÉMARREUR À DISTANCE
UNIDIRECTIONNEL, 300 MÈTRES
1-WAY, 300 METERS REMOTE START**

- Télécommande unidirectionnelle
- Démarreur à distance + accès sans clé
- Avec une portée allant jusqu'à 300 mètres
- 1-way remote start
- Remote start system + keyless entry
- Up to 300 meters range



Inclut contrôleur de démarreur
Includes remote start controller



600R

**CS600A
SYSTÈME D'ALARME
UNIDIRECTIONNEL, 60 MÈTRES
1-WAY, 60 METERS SECURITY SYSTEM**

- Accès sans clé unidirectionnel
- Système d'alarme
- Avec une portée allant jusqu'à 60 mètres
- 1-way keyless entry
- Security system
- Up to 60 meters range



Inclut contrôleur d'alarme
Includes security controller

**NON DISPONIBLE
EN ALBERTA
ET EN COLOMBIE-
BRITANNIQUE**

AUTO SECURITY COMPUSTAR

**NOT AVAILABLE
IN ALBERTA
& BRITISH
COLUMBIA**



RF2WG5SH2WTR RF2W703SH1WTR

RF2WG5SH ENSEMBLE DE TÉLÉCOMMANDES BIDIRECTIONNELLES, 900 MÈTRES 2-WAY, 900 METERS REMOTE KIT

- Télécommande bidirectionnelle à DEL
- 433 MHz Superhétérodyne
- Avec une portée allant jusqu'à 900 mètres
- Inclut télécommande unidirectionnelle
- 2-way LED remote
- 433 MHz Super Heterodyne
- Up to 900 meters range
- Includes additional 1-way remote

COMPATIBLE AVEC / WITH :



FT6200SCONT
Contrôleur de démarreur
Remote start controller



FACTORY FIT
Contrôleurs d'harnais en "T"
T-Harness controllers



ADSALCA + FTD100
Module de contournement + décodeur RF
Bypass module + RF decoder



RF2W703SH2WTR RF2W703SH1WTR

RF2W703SH ENSEMBLE DE TÉLÉCOMMANDES BIDIRECTIONNELLES, 450 MÈTRES 2-WAY, 450 METERS REMOTE KIT

- Télécommande bidirectionnelle ACL
- 433 MHz Superhétérodyne
- Avec une portée allant jusqu'à 450 mètres
- Inclut télécommande unidirectionnelle
- 2-way LCD remote
- 433 MHz Super Heterodyne
- Up to 450 meters range
- Includes additional 1-way remote

COMPATIBLE AVEC / WITH :



FT6000ASCONT
Contrôleur de démarreur/alarme
Remote start/security controller



FT6200SCONT
Contrôleur de démarreur
Remote start controller



FT6300ACONT
Contrôleur d'alarme
Security controller



FACTORY FIT
Contrôleurs d'harnais en "T"
T-Harness controllers



ADSALCA + FTD100
Module de contournement + décodeur RF
Bypass module + RF decoder

ENSEMBLES DE TÉLÉCOMMANDES UNIDIRECTIONNELLES / 1-WAY REMOTE KITS



RF1WG5SS
1.6 KM

- Avec une portée allant jusqu'à 1,6 km
- Modulation à spectre étalé de 900 MHz
- Up to 1.6 km range
- Spread spectrum 900MHz



RFP1WG7SP
900 M

- Avec une portée allant jusqu'à 900 mètres
- Superhétérodyne plus
- Up to 900 meters range
- Super Heterodyne plus



RF1BAM
1 BOUTON / 1-BUTTON • 240 M

- Avec une portée allant jusqu'à 240 mètres
- Up to 240 meters range

COMPATIBLE AVEC / WITH :



FT6000ASCONT
Contrôleur de démarreur/alarme
Remote start/security controller



FT6200SCONT
Contrôleur de démarreur
Remote start controller



FT6300ACONT
Contrôleur d'alarme
Security controller



FACTORY FIT
Contrôleurs d'harnais en "T"
T-Harness controllers



ADSALCA + FTD100
Module de contournement + décodeur RF
Bypass module + RF decoder

NON DISPONIBLE
EN ALBERTA
ET EN COLOMBIE-
BRITANNIQUE

AUTO SECURITY
COMPUSTAR

NOT AVAILABLE
IN ALBERTA
& BRITISH
COLUMBIA

VÉHICULE SPÉCIFIQUE / VEHICLE SPECIFIC



DÉMARREUR À DISTANCE POUR MERCEDES-BENZ REMOTE START FOR MERCEDES-BENZ

FTMB164DC

ML-Class, ML-Class (Hybrid), GL-Class, R-Class

FTMB204DC

C-Class, E-Class, GLK-Class, CLS-Class, SLK-Class

FTMB211DC

A-Class, B-Class, C-Class, CLK-Class, CLS-Class,
E-Class, G-Class, SLK-Class



Vérifiez votre véhicule au www.compustar.com / Check your vehicle on www.compustar.com



DÉMARREUR À DISTANCE POUR FORD REMOTE START FOR FORD

FTF01DC

Ford, Mazda, Mercury, Lincoln



Vérifiez votre véhicule au www.compustar.com / Check your vehicle on www.compustar.com



DÉMARREUR À DISTANCE POUR GM REMOTE START FOR GM

FTGM2DC

Chevrolet, Pontiac, Saturn

FTGM7DC

Buick, Chevrolet, GMC

FTGM10DC

Buick, Chevrolet, GMC, Hummer, Pontiac, Saturn
& Suzuki



Vérifiez votre véhicule au www.compustar.com / Check your vehicle on www.compustar.com



DÉMARREUR À DISTANCE POUR CHRYSLER REMOTE START FOR CHRYSLER

FTCH4DC

Chrysler, Dodge, Jeep, Ram & Volkswagen

FTCH5DC

Chrysler, Dodge, Jeep, Mitsubishi & Ram



Vérifiez votre véhicule au www.compustar.com / Check your vehicle on www.compustar.com

DRONE mobile



DRONE mobile

DR2000 DRONEMOBILE MODULE

MATÉRIEL DRONEMOBILE

- Antenne interne non-directionnelle
- S'installe comme un système autonome
- Prêt pour Data2Data avec Compustar
- Antennes externes optionnelles
- Même matériel pour GSM et GPS

HARDWARE UPDATES

- Non-directional internal antennas
- Install as standalone system
- Data2Data ready for Compustar
- Optional external antennas
- Same hardware for GSM and GPS



VERROUILLER
LOCK DOORS

DÉMARRER
REMOTE START

SIRÈNE
SIREN

AUX 1

DÉVERROUILLER
UNLOCK DOORS

OUVERTURE
DU COFFRE
TRUNK RELEASE

AUX 2

REPÉRAGE PAR GPS
GPS TRACKING

CONFIRMATION
INSTANTANÉE
INSTANT STATUS
CONFIRMATION

COMPATIBLE AVEC / WITH :



FT6000ASCONT
Contrôleur de démarreur/alarme
Remote start/security controller



FT6200SCONT
Contrôleur de démarreur
Remote start controller



FT6300ACONT
Contrôleur d'alarme
Security controller



FACTORY FIT
Contrôleurs d'harnais en "T"
T-Harness controllers

Arctic Start



RT2W803RSS

RT1WG5RSS

RFRT2W803SS ENSEMBLE DE TÉLÉCOMMANDES BIDIRECTIONNELLES, 1,6 KM 2-WAY, 1.6 KM REMOTE KIT

- Télécommande bidirectionnelle ACL
- Modulation à spectre étalé de 900 MHz
- Avec une portée allant jusqu'à 1,6 km
- Rechargeable par port USB
- Inclut télécommande unidirectionnelle
- 2-way LCD remote
- 900 MHz Spread spectrum
- Up to 1.6 km range
- USB rechargeable
- Includes additional 1-way remote

COMPATIBLE AVEC / WITH :



FT6000ASCONT
Contrôleur de démarreur/alarme
Remote start/security controller



FT6200SCONT
Contrôleur de démarreur
Remote start controller



FT6300ACONT
Contrôleur d'alarme
Security controller



FACTORY FIT
Contrôleurs d'harnais en "T"
T-Harness controllers



ADSALCA + FTD100
Module de contournement + décodeur RF
Bypass module + RF decoder



RT1WAMSTRN

RT1WAMSBLN DÉMARREUR À DISTANCE UNIDIRECTIONNEL, 750 MÈTRES 1-WAY, 750 METERS REMOTE START DEUX TÉLÉCOMMANDES / TWO REMOTES

- Télécommande unidirectionnelle
- Avec une portée allant jusqu'à 750 mètres
- Accès sans clé
- Démarrage à distance
- CM6200S inclus
- Transmission manuelle
- Prêt pour Blade
- 1-way remote start
- Up to 750 meters of range
- Keyless Entry
- Remote Start
- CM6200S included
- Manual Transmission
- Blade Ready



BLADE vendu séparément
BLADE sold separately



RT1WAMSTRN

RT4000BLN DÉMARREUR À DISTANCE UNIDIRECTIONNEL, 750 MÈTRES 1-WAY, 750 METERS REMOTE START UNE TÉLÉCOMMANDE / ONE REMOTE

- Télécommande unidirectionnelle
- Avec une portée allant jusqu'à 750 mètres
- Accès sans clé
- Démarrage à distance
- CM6200S inclus
- Transmission manuelle
- Prêt pour Blade
- 1-way remote start
- Up to 750 meters of range
- Keyless Entry
- Remote Start
- CM6200S included
- Manual Transmission
- Blade Ready



BLADE vendu séparément
BLADE sold separately

AUTO SECURITY COMPUSTAR



FTEZGO ACCÈS SANS CLÉ AVEC MAINS LIBRES HANDS FREE KEYLESS ENTRY

FTEZGO déverrouille automatiquement votre véhicule lorsque vous êtes dans un rayon de 1,5 mètres de l'antenne FTEZGO.

FTEZGO automatically unlocks your vehicle when you enter the 1.5 meters radius of the FTEZGO antenna.

COMPATIBLE AVEC / WITH :



FT6000ASCONT
Contrôleur de démarreur/alarme
Remote start/security controller



FT6200SCONT
Contrôleur de démarreur
Remote start controller



FT6300ACONT
Contrôleur d'alarme
Security controller



FTRPSTOUCH DÉTECTEUR / TÉLÉAVERTISSEUR À ÉCRAN TACTILE TOUCH PAGING SENSOR

Le FTRPSTOUCH à écran tactile vous permet d'entrer un code à 4 chiffres pour déverrouiller votre véhicule. Le FTRPSTOUCH agit aussi comme un téléavertisseur.

FTRPSTOUCH allows you to enter a 4 digit code to unlock your car. The FTRPSTOUCH doubles as a remote paging system.

COMPATIBLE AVEC / WITH :



FT6000ASCONT
Contrôleur de démarreur/alarme
Remote start/security controller



FT6300ACONT
Contrôleur d'alarme
Security controller



FTDAS DÉTECTEUR DE SÉCURITÉ SECURITY SENSOR

Le détecteur FTDAS vous offre 3 détecteurs en 1 ! C'est un détecteur de choc, un détecteur d'inclinaison et un détecteur de mouvement.

The FTDAS sensor gives you 3 different sensors in 1! It will detect unwanted impact, tilt if it is jacked up, and forward movement.

COMPATIBLE AVEC / WITH :



FT6000ASCONT
Contrôleur de démarreur/alarme
Remote start/security controller



FT6200SCONT
Contrôleur de démarreur
Remote start controller



FT6300ACONT
Contrôleur d'alarme
Security controller

MODÈLE / MODEL	COMPATIBILITÉ / COMPATIBILITY	DESCRIPTION	
BYP1V1	Tous / All	Computrans V2	<i>Computrans V2</i>
CSTINV	CM6000, CM6200 ou/or CM6300	Même que le FTDM600	<i>Same as FTDM600</i>
CSTSIREN	Tous / All	Sirène d'alarme	<i>Alarm siren</i>
CSTSIRENP	CM6000, CM6200 ou/or CM6300	Sirène d'alarme PRO (petite)	<i>PRO Alarm siren (small)</i>
FT-D100	ADSALCA	Compatible avec Compustar RF	<i>Adds Compustar RF</i>
FTDAS	CM6000, CM6200 ou/or CM6300	Détecteur de sécurité 3 en 1	<i>3-in-1 Security sensor</i>
FTDM600	CM6000, CM6200 ou/or CM6300	Inverseur pour système de verrouillage	<i>Door lock inverter</i>
FTEZGO	CM6000, CM6200 ou/or CM6300	Accès sans clé avec mains libres	<i>Hands-free keyless entry</i>
FTLEDBLUE	Tous / All	Confirmation par DEL dans le véhicule	<i>In-vehicle LED confirmation</i>
FTOP500	Tous / All	Programmeur à options	<i>Option programmer</i>
FTRPS2	CM6000, CM6200 ou/or CM6300	Détecteur / Téléavertisseur	<i>Remote paging sensor</i>
FTRPSTOUCH	CM6000, CM6200 ou/or CM6300	Accès avec code de sécurité	<i>Touch passcode entry</i>
FTTEMPSENSOR	CM6000, CM6200 ou/or CM6300	Thermomètre dans le véhicule	<i>In-vehicle thermometer</i>
FTUSBCHARGER	RFP2W901SS	Chargeur	<i>Charger</i>
PROTEMP	CM6000, CM6200 ou/or CM6300	Thermomètre dans le véhicule	<i>In-vehicle thermometer</i>
RELAYGEN		Relais 30/40A à 5 broches	<i>30/40A 5-pin relay</i>



Les codes en **ROUGE** indiquent un item discontinué à quantité limitée / Codes in **RED** indicate a limited quantity discontinued item

TÉLÉCOMMANDES DE RECHANGE / REPLACEMENT REMOTES

Choisissez votre système Compustar ou Arctic Start puis utilisez le numéro de télécommande correspondant pour trouver votre télécommande de remplacement. Si vous ne trouvez pas votre système, veuillez appeler Robert Thibert Inc.

Choose your Compustar or Arctic Start system and use the corresponding "remote number" to find your replacement remote. If you cannot find your system, please call Robert Thibert Inc.

PRO Compustar**PRO**
 Arctic Start
 * Télécommande secondaire
 Companion remote

SYSTÈME / SYSTEM	TÉLÉCOMMANDE # / REMOTE #	DESCRIPTION	
BL1WAMSN	BL1WAMR	4-boutons	4-button
BL2WFMAS	BL2WFMR	Bidirectionnelle, ACL	2-way LCD
BL2WR4500FMS	BL2WR4500FMR	Bidirectionnelle, ACL	2-way LCD
BL2WSHLED	BL2WSHLEDR	Gris, Bidirectionnelle, DEL	Grey, 2-way LCD
BL2WSH	BL2WSHR	Rouge, Bidirectionnelle, ACL	Red, 2-way LCD
PRO1WAMS	PRO PRO1WAMR	4-boutons	4-button
RF1BAM	RF1BAM1WTR	1-bouton	1-button
RF1WFM	RF1WFM1WTR	Blanc, 4-boutons	White, 4-button
RF1WG5SS	RF1WG5SSTR	Noir, 4-boutons	Black, 4-button
RF2W703SH	* RF2W703SH1WTR	Noir, 4-boutons	Black, 4-button
RF2W703SH	RF2W703SH2WTR	Gris, Bidirectionnelle, ACL	Grey, 2-way LCD
RF2WG5SH	RF2WG5SH2WTR	Bleu, Bidirectionnelle, DEL	Blue, 2-way LED
RFP1W762SH	* PRO RFP1W762SH1WTR	Noir, 4-boutons gris	Black, 4 grey buttons
RFP2W9000SS	PRO RFP2W9000SS2WTR	Bleu, Bidirectionnelle, DEL	Blue, 2-way LCD
RFP2W901SS	* PRO RFP2W901SS1WTR	Noir, 4-boutons gris	Black, 4 grey buttons
RFP2W901SS	PRO RFP2W901SS2WTR	Noir, Bidirectionnelle, ACL	Black, 2-way LCD
RT1WAMS	 RT1WAMSTRN	Noir, 4-boutons	Black, 4-button
RTRF2W803SS	*  RT1WG5RSS	Noir, 4-boutons	Black, 4-button
RTRF2W803SS	 RT2W803RSS	Noir, Bidirectionnelle, ACL	Black, 2-way LCD

ÉTUIS ET BOÎTIERS VIDES EMPTY SHELLS & CASES



ÉTUI # / CASE #	TRANSMETTEUR / REMOTE	DESCRIPTION	
BL1WAMRCASE	BL1WAMR	Boîtier vide	Empty shell
BL2WFMRCASE	BL2WFMR, RFP2W9000SS2WTR	Boîtier vide	Empty shell
CST1WAMSTRNCASE	CST1WAMSTRN, RT1WAMSTRN	Boîtier vide	Empty shell
CST2W900FMRCASE	CST2W900FMRTUR (R2ND), RT2W900FMR	Boîtier vide	Empty shell
CST2W900FMRLEA	CST2W900FMRTUR (R2ND), RT2W900FMR	Étui	Case
FTLCR8000BLK	2W900FMR, 2W8000FMR	Étui noir	Black case
FTSC901R	RFP2W901SS2WTR	Étui	Case
FTVCR9000	BL2WFMR, RFP2W9000SS2WTR	Étui transparent	Transparent case
PRO1WAMRCASE	PRO1WAMR	Boîtier vide	Empty shell
PRO2WFMRLEA	PRO2WFMR	Étui	Case



DÉMARREURS À DISTANCE UNIDIRECTIONNELS / 1-WAY REMOTE STARTERS

L'UN DES SYSTÈMES UNIDIRECTIONNELS LES PLUS POPULAIRES. INCLUT UNE GRANDE PORTÉE, UNE BONNE FLEXIBILITÉ ET 2 TÉLÉCOMMANDES À 5 TOUCHES.
ONE OF THE MOST POPULAR 1-WAY SYSTEMS. INCLUDES GREAT RANGE, FLEXIBILITY AND TWO 5-BUTTON TRANSMITTERS.



AS1774
Portée de 670 m
670 m range

- (2) télécommandes à 5 touches
- Rayon d'action pouvant atteindre jusqu'à 2200 pi / 670 m
- Récepteur monopole avec DEL bleue intégrée
- Technologie HDR™
- Système tachymétrique virtuel "VTS" (transmission automatique seulement)
- Sorties de télédéverrouillage
- Sortie de l'ouverture du coffre à distance
- Mode turbo
- Mode véhicule en attente
- Mode temps froid
- Régime essence ou diesel
- Alarme de base programmable intégrée
- Sortie antidémarrreur
- Port RS-232
- Régime multi-véhicule (2)
- 3 ports auxiliaires pour ajout d'options
- Compatible SmartStart

- (2) 5-button transmitters
- Up to 2200 ft / 670 m of range
- Monopole antenna with embedded bright-blue LED
- HDR™ technology
- Virtual Tach System (automatic transmission mode only)
- Keyless entry outputs
- Trunk release output
- Turbo mode
- Idle mode
- Cold weather mode
- Gas or diesel engine compatible
- Built-in programmable OEM-style alarm
- Anti-theft starter-kill output
- RS-232 port
- Multi-car operation (2)
- 3 auxiliary channels for optional functions
- SmartStart compatible



LA TECHNOLOGIE AM PERMET UNE PORTÉE MAXIMALE ET UNE MEILLEURE IMMUNITÉ CONTRE LE BROUILLAGE RF.
INCLUDES AM TECHNOLOGY AND WILL PROVIDE MAXIMUM RANGE AND BETTER IMMUNITY AGAINST RF INTERFERENCE.



AS1780
Portée de 900 m
900 m range

- (2) télécommandes à 5 touches
- Rayon d'action pouvant atteindre jusqu'à 3000 pi / 900 m
- Récepteur monopole avec DEL bleue intégrée
- Technologie HDR™
- Système tachymétrique virtuel "VTS" (transmission automatique seulement)
- Sorties de télédéverrouillage
- Sortie de l'ouverture du coffre à distance
- Mode turbo
- Mode véhicule en attente
- Mode temps froid
- Régime essence ou diesel
- Alarme de base programmable intégrée
- Sortie antidémarrreur
- Port RS-232
- Régime multi-véhicule (2)
- 3 ports auxiliaires pour ajout d'options
- Compatible SmartStart

- (2) 5-button transmitters
- Up to 3000 ft / 900 m of range
- Monopole antenna with embedded bright-blue LED
- HDR™ technology
- Virtual Tach System (automatic transmission mode only)
- Keyless entry outputs
- Trunk release output
- Turbo mode
- Idle mode
- Cold weather mode
- Gas or diesel engine compatible
- Built-in programmable OEM-style alarm
- Anti-theft starter-kill output
- RS-232 port
- Multi-car operation (2)
- 3 auxiliary channels for optional functions
- SmartStart compatible



LA TECHNOLOGIE FM PERMET UNE PORTÉE MAXIMALE ET UNE MEILLEURE IMMUNITÉ CONTRE LE BROUILLAGE RF.
INCLUDES FM TECHNOLOGY AND WILL PROVIDE MAXIMUM RANGE AND BETTER IMMUNITY AGAINST RF INTERFERENCE.



AS1880FM
Portée de 1 km
1 km range

- (2) télécommandes FM **super mince** à 5 touches
- Rayon d'action pouvant atteindre jusqu'à 3500 pi / 1000 m
- Récepteur monopole avec DEL bleue intégrée
- Technologie HDR™
- Système tachymétrique virtuel "VTS" (transmission automatique seulement)
- Sorties de télédéverrouillage
- Sortie de l'ouverture du coffre à distance
- Mode turbo
- Mode véhicule en attente
- Mode temps froid
- Régime essence ou diesel
- Alarme de base programmable intégrée
- Sortie antidémarrreur
- Port RS-232
- Régime multi-véhicule (2)
- 3 ports auxiliaires pour ajout d'options
- Compatible SmartStart

- (2) 5-button **super slim** FM transmitters
- Up to 3500 ft / 1000 m of range
- Monopole antenna with embedded bright-blue LED
- HDR™ technology
- Virtual Tach System (automatic transmission mode only)
- Keyless entry outputs
- Trunk release output
- Turbo mode
- Idle mode
- Cold weather mode
- Gas or diesel engine compatible
- Built-in programmable OEM-style alarm
- Anti-theft starter-kill output
- RS-232 port
- Multi-car operation (2)
- 3 auxiliary channels for optional functions
- SmartStart compatible



DÉMARREURS À DISTANCE UNIDIRECTIONNELS / 1-WAY REMOTE STARTERS

LA PLUS PETITE TÉLÉCOMMANDE À 2 TOUCHES À LONGUE PORTÉE / THE SMALLEST 2-BUTTON TRANSMITTER ON A LONG RANGE REMOTE CONTROL CAR STARTER



AS1272
Portée de 450 m
450 m range

- (2) télécommandes miniatures à 2 touches
- Rayon d'action pouvant atteindre jusqu'à 1500 pi / 450 m
- Récepteur monopole avec DEL bleue intégrée
- Technologie HDR™
- Système tachymétrique virtuel (transmission automatique seul.)
- Sorties de télédéverrouillage
- Sortie de l'ouverture du coffre à distance
- Mode turbo
- Mode véhicule en attente
- Mode temps froid
- Régime essence ou diesel
- Sortie antidémarrageur
- Port RS-232
- Compatible SmartStart
- (2) 2-button miniature transmitter
- Up to 1500 ft / 450 m of range
- Monopole antenna with embedded bright-blue LED
- HDR™ technology
- Virtual Tach System (automatic transmission mode only)
- Keyless entry outputs
- Trunk release output
- Turbo mode
- Idle mode
- Cold weather mode
- Gas or diesel engine compatible
- Anti-theft starter-kill output
- RS-232 port
- SmartStart compatible



SYSTÈME D'ENTRÉE DE GRAMME DOTÉ DE FONCTIONS HAUT DE GAMME. DISPOSE DES TOUCHES VERROUILLER ET DÉVERROUILLER, COFFRE ET DÉMARRAGE/ARRÊT INDÉPENDANTES.
THIS IS AN ENTRY-LEVEL SYSTEM WITH HIGH-END FUNCTIONS. FEATURES INDEPENDENT LOCK AND UNLOCK, TRUNK AND START/STOP BUTTONS.



AS1475
Portée de 450 m
450 m range

- (2) télécommandes miniatures à 4 touches
- Rayon d'action pouvant atteindre jusqu'à 1500 pi / 450 m
- Récepteur monopole avec DEL rouge intégrée
- Système tachymétrique virtuel (transmission automatique seul.)
- 1 sortie auxiliaire pour klaxon ou accès prioritaire à la portière du conducteur
- Mode valet par le commutateur d'allumage
- Mode turbo
- Véhicule en attente
- Mode temps froid
- (2) 4-button miniature transmitter
- Up to 1500 ft / 450 m of range
- Monopole antenna with embedded red LED
- Virtual Tach System (automatic transmission mode only)
- 1 auxiliary output for horn or priority door access
- Ignition controlled valet mode
- Turbo mode
- Idle mode
- Cold weather mode



DÉMARREUR À DISTANCE BIDIRECTIONNEL / 2-WAY REMOTE STARTER



GS2260
Portée de 670 m
670 m range

- (1) télécommande ACL à 6 touches
- Rayon d'action pouvant atteindre jusqu'à 2200 pi / 670 m
- Système tout-en-un pour transmission manuelle et automatique
- Système tachymétrique virtuel "VTS" (transmission automatique seulement)
- Mode turbo
- Mode véhicule en attente
- Mode temps froid
- Régime essence ou diesel
- (1) 6-button LCD transmitter
- Up to 2200 ft / 670 m of range
- Works with automatic and manual transmissions
- Virtual Tach System (automatic transmission mode only)
- Turbo mode
- Idle mode
- Cold weather mode
- Gas or diesel engine compatible



OUTIL DE DIAGNOSTIC/PROGRAMMATION / TECH TOOL

ASPRG1000

Outil de diagnostic/programmation portatif. Grand écran ACL 20 caractères sur 4 lignes rétroéclairé, facilement lisible. Aisément actualisable lors de futures mises à niveau du micrologiciel. Connexion facile à l'unité du télédémarreur via le câble de l'antenne. Programme sans effort les différentes fonctions et options, le tachymètre et les télécommandes du télédémarreur. Possibilité de multiples présélections configurables par l'utilisateur pour une programmation rapide des différentes caractéristiques/options. Rapidité d'accès aux options de programmation et de sauvegarde, facilitant ainsi les changements d'unités. Facilité de diagnostic: codes d'échec au démarrage, déclenchements d'alarme, outil de localisation du tachymètre (câbles fournis avec l'unité), réinitialisation de l'unité à l'aide d'un seul bouton, outil de réinitialisation de code OBD2 intégré, compatible avec CAN.

Hand-help programmer/diagnostic tool. Large, easy to read 20-character-by-4-line, bright blue backlit LCD. PC updatable for future firmware upgrades. Easy connection to remote car starter unit via antenna cable. Effortlessly programs remote starter's: functions, options, tach, transmitters. Multiple user programmable memory preset for quick programming. Quick read/write functions, perfect when swapping a unit. Diagnostic/troubleshooting made easy: start failure codes, alarm triggers, tach finder tool (cables supplied with unit), 1-button unit reset, built-in OBD2 code eraser, CAN ready.

Les codes en **ROUGE** indiquent un item discontinué à quantité limitée / Codes in **RED** indicate a limited quantity discontinued item

DÉMARREURS À DISTANCE BIDIRECTIONNELS / 2-WAY REMOTE STARTERS

RECONNU POUR SA PORTÉE INCROYABLE, SA ROBUSTESSE ET SA TÉLÉCOMMANDE AU DESIGN COMPACT. INCLUT TOUTES LES CARACTÉRISTIQUES PRATIQUES D'UNE TÉLÉCOMMANDE BIDIRECTIONNELLE ACL MAIS AVEC LA SIMPLICITÉ D'UN SYSTÈME UNIDIRECTIONNEL.

REKNOWN FOR ITS INCREDIBLE RANGE, RUGGEDNESS AND COMPACT DESIGN TRANSMITTER. INCLUDES ALL THE PRACTICAL FEATURES OF A 2-WAY LCD TRANSMITTER BUT WITH THE SIMPLICITY OF A 1-WAY SYSTEM.



AS2381TWFM
Portée de 1.2 km
1.2 km range

- (1) télécommande FM **super mince** à DEL à 5 touches
- Rayon d'action pouvant atteindre jusqu'à 4000 pi / 1200 m
- Récepteur monopole avec DEL bleue intégrée
- Technologie HDR™
- Système tachymétrique virtuel "VTS" (transmission automatique seulement)
- Sorties de télédéverrouillage
- Sortie de l'ouverture du coffre à distance
- Mode turbo
- Mode véhicule en attente
- Mode temps froid
- Régime essence ou diesel
- Alarme de base programmable intégrée
- Sortie antidémarrreur
- Port RS-232
- Régime multi-véhicule (2)
- 3 ports auxiliaires pour ajout d'options
- Compatible SmartStart



UN SYSTÈME HYBRIDE BIDIRECTIONNEL INCLUANT LA TÉLÉCOMMANDE BIDIRECTIONNELLE ACL LA PLUS MINCE SUR LE MARCHÉ! UNE COMBINAISON ENTRE LA SIMPLICITÉ D'UN SYSTÈME BIDIRECTIONNEL À DEL ET UN PETIT ÉCRAN ACL PROCURANT DES INFORMATIONS CLAIRES ET CONCISES.

A HYBRID SYSTEM INCLUDING THE SLIMMEST 2-WAY LCD TRANSMITTER ON THE MARKET! A COMBINATION BETWEEN THE SIMPLICITY OF A 2-WAY LED SYSTEM ADDED WITH A SMALL LCD DISPLAY PROVIDING CLEAR, CONCISE INFORMATION.



AS2471TWFM
Portée de 1.2 km
1.2 km range

- (1) télécommande FM ACL à 6 touches
- Rayon d'action pouvant atteindre jusqu'à 3500 pi / 1000 m
- Récepteur monopole avec DEL bleue intégrée
- Technologie HDR™
- Système tachymétrique virtuel "VTS" (transmission automatique seulement)
- Sorties de télédéverrouillage
- Sortie de l'ouverture du coffre à distance
- Mode turbo
- Mode véhicule en attente
- Mode temps froid
- Régime essence ou diesel
- Alarme de base programmable intégrée
- Sortie antidémarrreur
- Port RS-232
- Régime multi-véhicule (2)
- 3 ports auxiliaires pour ajout d'options
- Compatible SmartStart



AS2371TWFM
Portée de 900 m
900 m range

- (1) télécommande FM à DEL à 5 touches
- Rayon d'action pouvant atteindre jusqu'à 3000 pi / 900 m
- Récepteur monopole avec DEL bleue intégrée
- Technologie HDR™
- Système tachymétrique virtuel "VTS" (transmission automatique seulement)
- Sorties de télédéverrouillage
- Sortie de l'ouverture du coffre à distance
- Mode turbo
- Mode véhicule en attente
- Mode temps froid
- Régime essence ou diesel
- Alarme de base programmable intégrée
- Sortie antidémarrreur
- Port RS-232
- Régime multi-véhicule (2)
- 3 ports auxiliaires pour ajout d'options
- Compatible SmartStart



DÉMARREURS À DISTANCE UNIDIRECTIONNELS AVEC SYSTÈME D'ALARME 1-WAY REMOTE STARTERS WITH ALARM SYSTEM



AS6280
Portée de 900 m
900 m range



AS6270
Portée de 900 m
900 m range



- (2) télécommandes à 5 touches
- Rayon d'action pouvant atteindre jusqu'à 3000 pi / 900 m
- Récepteur monopole avec DEL bleue intégrée
- Technologie HDR™
- Système tachymétrique virtuel "VTS" (transmission automatique seulement)
- Sorties de télédéverrouillage
- Sortie de l'ouverture du coffre à distance
- Mode turbo
- Mode véhicule en attente
- Mode temps froid
- Régime essence ou diesel
- Alarme de base programmable intégrée
- Sortie antidémarrreur
- Port RS-232
- Régime multi-véhicule (2)
- 3 ports auxiliaires pour ajout d'options
- Compatible SmartStart
- Détecteur de choc à 2 degrés de sensibilité programmable
- Sirène miniature de 128 dB
- Armement passif ou actif de l'alarme
- Désactivation des signaux sonores
- Mode panique / localisateur de véhicule

- (2) 5-button transmitters
- Up to 3000 ft / 900 m of range
- Monopole antenna with embedded bright-blue LED
- HDR™ technology
- Virtual Tach System (automatic transmission mode only)
- Keyless entry outputs
- Trunk release output
- Turbo mode
- Idle mode
- Cold weather mode
- Gas or diesel engine compatible
- Built-in programmable OEM-style alarm
- Anti-theft starter-kill output
- RS-232 port
- Multi-car operation (2)
- 3 auxiliary channels for optional functions
- SmartStart compatible
- Plug-in dual stage shock sensor with warn-away option
- 128 dB miniature siren
- Passive or active alarm arming
- Temporary / permanent chirp delete
- Panic mode / car finder



SYSTÈMES D'ALARME ET ANTIVOL MULTI-CHANNEL ALARM SYSTEM & STARTER KILL COMBOS



UNIDIRECTIONNEL / 1-WAY



ASL350
Portée de 450 m / 450 m range



- (2) télécommandes à 4 touches. Armement passif ou actif de l'alarme. Désactivation temporaire ou permanente des signaux sonores. Mode panique / localisateur de véhicule. Mode valet à distance. Détecteur de chocs à 2 degrés de sensibilité programmable et enfichable avec option d'avertissement. Sirène 128 dB. Protection de zones avec contournement de zone : protection de l'allumage, protection des portières, protection du coffre, protection du capot. Mode Reverrouillage automatique. 3 sorties auxiliaires* : Aux.1 Accès prioritaire à la portière du conducteur, plafonnier, armement, désarmement ou sortie du circuit radio • Aux.2 Constante tant que la touche demeure enfoncée ou 30/60 sec. sortie du circuit radio ou armement • Aux.3 Sortie coffre configurable.
- (2) 4-button transmitters. Passive or active alarm arming. Temporary / permanent chirp delete. Panic mode / car finder. Remote controlled valet mode. Plug-in dual-stage shock sensor with warn away option. 128 dB siren. Zone intrusion monitoring with zone bypass: ignition monitoring, door monitoring, trunk monitoring, hood monitoring. Auto-re-lock mode. 3 auxiliary outputs*: Aux.1 Priority door access, dome light, arm, disarm or R.A.P. output • Aux.2 Constant while pressed or latched 30/60 sec. R.A.P. or arm output • Aux.3 Configurable trunk output.

BIDIRECTIONNEL / 2-WAY



ASL550TWFM
Portée de 1.06 km / 1.06 km range



- (1) télécommande FM ACL à 6 touches. (1) télécommande FM à 5 touches. Communication bidirectionnelle dotée de la technologie HDX. Avis de condition d'alarme par vibration ou par mélodie. Indicateur de la condition de la pile. Horloge munie de fonctions d'alarme. Décompte pour parcomètre. Localisateur de télécommande. Armement passif ou actif de l'alarme. Désactivation temporaire ou permanente des signaux sonores. Mode panique / localisateur de véhicule. Mode valet à distance. Détecteur de chocs à 2 degrés de sensibilité programmable et enfichable avec option d'avertissement. Sirène 128 dB. Protection de zones avec contournement de zone : protection de l'allumage, protection des portières, protection du coffre, protection du capot. Mode Reverrouillage automatique. 3 sorties auxiliaires* : Aux.1 Accès prioritaire à la portière du conducteur, plafonnier, armement, désarmement ou sortie du circuit radio • Aux.2 Constante tant que la touche demeure enfoncée ou 30/60 sec. sortie du circuit radio ou armement • Aux.3 Sortie coffre configurable.
- (1) 6-button FM LCD transmitter. (1) 5-button FM transmitter. 2-way communication with HDX technology. Alarm notification paging by custom chime or vibrate mode. Transmitter battery level indicator. Clock with alarm function. Parking meter countdown. Remote control locator. Passive or active alarm arming. Temporary / permanent chirp delete. Panic mode / car finder. Remote controlled valet mode. Plug-in dual-stage shock sensor with warn away option. 128 dB siren. Zone intrusion monitoring with zone bypass: ignition monitoring, door monitoring, trunk monitoring*, hood monitoring. Built-in starter kill relay*. Auto-re-lock mode. 3 auxiliary outputs*: Aux.1 Priority door access, dome light, arm, disarm or R.A.P. output • Aux.2 Constant while pressed or latched 30/60 sec. R.A.P. or arm output • Aux.3 Configurable trunk output.

* Peut requérir des pièces et/ou main d'oeuvre additionnelles / May require additional parts and/or labour

Les codes en ROUGE indiquent un item discontinué à quantité limitée / Codes in RED indicate a limited quantity discontinued item

DÉMARREURS À DISTANCE BIDIRECTIONNELS AVEC SYSTÈME D'ALARME 2-WAY REMOTE STARTERS WITH ALARM SYSTEM



AS6870TWFM

Portée de 1 km
1 km range

- (1) télécommande FM ACL à 6 touches
- (1) télécommande FM à 5 touches
- Rayon d'action pouvant atteindre jusqu'à 3500 pi / 1000 m
- Récepteur monopole avec DEL bleue intégrée
- Technologie HDR™
- Système tachymétrique virtuel "VTS" (transmission automatique seulement)
- Sorties de télédéverrouillage
- Sortie de l'ouverture du coffre à distance
- Mode turbo
- Mode véhicule en attente
- Mode temps froid
- Régime essence ou diesel
- Alarme de base programmable intégrée
- Sortie antidémarrreur
- Port RS-232
- Régime multi-véhicule (2)
- 3 ports auxiliaires pour ajout d'options
- Compatible SmartStart
- Détecteur de choc à 2 degrés de sensibilité programmable
- Sirène miniature de 128 dB
- Armement passif ou actif de l'alarme
- Désactivation des signaux sonores
- Mode panique / localisateur de véhicule



AS6450TWFM

Portée de 900 m
900 m range

- (1) télécommande à DEL à 5 touches
- (1) télécommande FM à 5 touches
- Rayon d'action pouvant atteindre jusqu'à 3000 pi / 900 m
- Récepteur monopole avec DEL bleue intégrée
- Technologie HDR™
- Système tachymétrique virtuel "VTS" (transmission automatique seulement)
- Sorties de télédéverrouillage
- Sortie de l'ouverture du coffre à distance
- Mode turbo
- Mode véhicule en attente
- Mode temps froid
- Régime essence ou diesel
- Alarme de base programmable intégrée
- Sortie antidémarrreur
- Port RS-232
- Régime multi-véhicule (2)
- 3 ports auxiliaires pour ajout d'options
- Compatible SmartStart
- Détecteur de choc à 2 degrés de sensibilité programmable
- Sirène miniature de 128 dB
- Armement passif ou actif de l'alarme
- Désactivation des signaux sonores
- Mode panique / localisateur de véhicule



ENSEMBLES POUR RÉCEPTEUR / RECEIVER KITS

UNIDIRECTIONNEL / 1-WAY



**PORTÉE JUSQU'À 3000'
UP TO 3000' OF RANGE**

ASRFK1710

**2 télécommandes unidirectionnelles à 5 touches
Two 1-way 5-button transmitters**

Cet ensemble, équipé de l'interface **XL202**, est une solution idéale pour effectuer une installation complète de démarreur à distance en un temps ultra rapide lorsqu'il est utilisé conjointement avec le module d'interface EOM approprié.

This kit, included with an XL202 translator, is a great solution when used in conjunction with the appropriate OEM integration module to do a complete remote start install in lightning fast time.

BIDIRECTIONNEL / 2-WAY



**PORTÉE JUSQU'À 4000'
UP TO 4000' OF RANGE**

ASRFK2315

**1 télécommande à DEL bidirectionnelle multicanal à 5 touches et 1 télécommande secondaire
One 2-way LED multi channel 5-button transmitter & companion transmitter**

Cet ensemble, équipé de l'interface **XL202**, est une solution idéale pour effectuer une installation complète de démarreur à distance en un temps ultra rapide lorsqu'il est utilisé conjointement avec le module d'interface EOM approprié.

This kit, included with an XL202 translator, is a great solution when used in conjunction with the appropriate OEM integration module to do a complete remote start install in lightning fast time.

BIDIRECTIONNEL / 2-WAY



**PORTÉE SST JUSQU'À 5000'
UP TO 5000' SST OF RANGE**

ASRFK2800

**1 télécommande ACL bidirectionnelle à 5 touches et 1 télécommande unidirectionnelle à 5 touches
One 2-way 5-button LCD transmitter & one 1-way 5-button transmitter**

Cet ensemble est le plus fiable, et avec son utilisation de la technologie **HDR™**, il est aussi le plus cohérent sur le marché. Équipé de l'interface **XL202**, il s'agit d'une solution parfaite pour effectuer une installation complète de démarreur à distance en un temps ultra rapide lorsqu'il est utilisé conjointement avec le module d'interface EOM approprié.

This kit is the most reliable, and with its use of HDR™ technology it is also the most consistent on the market. Included with an XL202 translator, it is a perfect solution when used in conjunction with the appropriate OEM integration module to do a complete remote start install in lightning fast time.



Grâce à l'application SmartStart^{MD} d'Autostart^{MD}, le chef de file en systèmes de télé démarrage, vous pouvez maintenant démarrer, verrouiller, déverrouiller et ouvrir le coffre de votre véhicule à distance à l'aide d'une simple touche de votre BlackBerry^{MD}, iPhone^{MD} ou Android^{MD}.

Now you can remote start, lock, unlock and pop the trunk of your vehicle just by pressing a button on your BlackBerry®, iPhone® or Android® using the exciting SmartStart™ app. from Autostart™, the leader in remote systems.

ENSEMBLE POUR GPS SMART START GPS SMART START KIT

ASMC250



- Démarrez votre véhicule de pratiquement n'importe où dans le monde; réchauffez votre véhicule l'hiver, rafraîchissez-le l'été
- Verrouillez et déverrouillez vos portières, ouvrez le coffre...
- Repérage de véhicule
- Retrouvez l'emplacement de votre véhicule à partir d'un téléphone intelligent
- Réglage d'alerte de vitesse
- Planification d'alerte de verrouillage afin de détecter les mouvements
- Réglage de cercle SmartFence (barrière intelligente) autour de l'emplacement du véhicule
- Réglage d'alerte de zone sensible (HotSpot)
- Start your vehicle from almost anywhere in the world; warm it in the winter, cool it in the summer
- Virtually lock and unlock your car doors, pop up your trunk...
- Vehicle locator
- Check-in your car's location just by pressing a button on your smart phone
- Speed alert
- Lockdown alert: receive notification if your vehicle is moved
- Smart fence creates a secure zone around your vehicle
- Hotspot adds a virtual "Do Not Enter" zone around a location

**SEULEMENT DISPONIBLE
AU QUÉBEC, EN ONTARIO
ET DANS LES MARITIMES**

AstroStart[®]
Le N°1 des démarreurs à distance

**AVAILABLE ONLY
IN QUEBEC, ONTARIO
AND THE MARITIMES**

DÉMARREUR À DISTANCE UNIDIRECTIONNELS / 1-WAY REMOTE STARTER

RS-614XR

Portée de 2,000 pieds / 2,000 feet of range



- Relais programmable intégré
- Branchement direct de tous les accessoires au module principal (plug-in)
- Programmable par le Multitest™ ou par micro-interrupteurs
- Compatible avec moteurs à essence, diesel ou hybrides
- Remise à zéro du temps de fonctionnement par la télécommande
- Une télécommande offrant démarrage, arrêt, mode continu et verrouillage des portes
- Temps de fonctionnement programmable par la télécommande (2, 4, 8 ou 18 minutes)
- Activation automatique de l'anti-buée
- Mode panique
- Sortie négative verrouillage/déverrouillage
- Autoapprentissage du tachymètre
- Une télécommande à 4 boutons
- Un compagnon à 1 bouton

- Built-in programmable relay
- Plug-in accessories
- Easy programming using Multitest™ or dip switches
- Gas, diesel and hybrid engines compatible
- Reset run time by remote transmitter
- Programmable runtime (2, 4, 8 or 18 minutes)
- Automatic defogger activation
- Panic function
- Negative output lock/unlock
- Tachless capability
- One 4-button one-way transmitter
- One 1-button one-way companion

DÉMARREURS À DISTANCE BIDIRECTIONNELS 2-WAY REMOTE STARTERS



RS-624

Portée de 2,000 pieds
2,000 feet of range



- Une télécommande offrant démarrage, arrêt, mode continu et verrouillage des portes
- Activation automatique de l'anti-buée
- Mode panique
- Sortie négative verrouillage/déverrouillage
- Remise à zéro du temps de fonctionnement par la télécommande
- Compatible avec moteurs à essence, diesel ou hybrides
- Autoapprentissage du tachymètre
- Relais programmable intégré
- Branchement direct de tous les accessoires au module principal (plug-in)
- Programmable par le Multitest™ ou par micro-interrupteurs
- Une télécommande unidirectionnelle à 4 boutons
- Un compagnon unidirectionnel à 1 bouton

- Engine start/stop with continuous mode and door lock capability
- Automatic defogger activation
- Panic function
- Negative output lock/unlock
- Reset run time by remote transmitter
- Gas, diesel and hybrid engines compatible
- Tachless capability
- Built-in programmable relay
- Plug-in accessories
- Easy programming using Multitest or dip switches
- One 4-button one-way transmitter
- One 1-button one-way companion



RS-721

Portée de 1,500 pieds
1,500 feet of range



- Une télécommande DEL bidirectionnelle à 1 bouton
- Activation automatique de l'anti-buée
- Remise à zéro du temps de fonctionnement par la télécommande
- Relais programmable intégré
- Branchement direct de tous les accessoires au module principal (plug-in)
- Programmable par le Multitest™ ou par micro-interrupteurs
- Compatible avec moteurs à essence, diesel ou hybrides
- Autoapprentissage du tachymètre
- Temps de fonctionnement programmable par la télécommande (2, 4, 8 ou 18 minutes)

- One 1-button 2-way LED transmitter
- Automatic defogger activation
- Reset run time by remote transmitter
- Built-in programmable relay
- Plug-in accessories
- Easy programming using Multitest™ or dip switches
- Gas, diesel and hybrid engines compatible
- Tachless capability
- Programmable runtime (2, 4, 8 or 18 minutes)

DÉMARREURS À DISTANCE UNIDIRECTIONNELS 1-WAY REMOTE STARTERS

RS711XR

Portée de 2,000 pieds / 2,000 feet of range



Une télécommande unidirectionnelle à 1 bouton. Remise à zéro du temps de fonctionnement par la télécommande. Relais programmable intégré. Branchement direct de tous les accessoires au module principal (plug-in). Programmable par le Multitest II ou par micro-interrupteurs. Compatible avec moteurs à essence, diesel ou hybride. Quatre sorties auxiliaires programmables. Confirmation par le klaxon pour démarrage. Autoapprentissage du tachymètre. **Pour un véhicule à transmission manuelle, il suffit d'ajouter un module 'RSMI (vendu séparément).**

One 1-button one-way remote. Reset run time by remote transmitter. Built-in programmable relay. Plug-in accessories. Programmable by Multitest II or dipswitches. Gas, diesel or Hybrid engine compatible. Four auxiliary outputs. Horn confirmation on start. Auto Tach learning capability. For a manual transmission vehicle, just add a 'RSMI module (sold separately).

RS611

Portée de 1,000 pieds / 1,000 feet of range



Ce nouveau démarreur à distance offre une petite télécommande à 1 bouton facile à utiliser. Idéale pour être jumelée à une télécommande d'origine qui ne peut être séparée de la clé d'allumage. Une télécommande unidirectionnelle à 1 bouton offrant démarrage, arrêt. Mode continu. Relais programmable intégré. Branchement direct des accessoires au module principal (plug-in). Programmable par le Multitest II ou par micro-interrupteurs. Compatible avec moteurs à essence ou diesel. Autoapprentissage du tachymètre. **Pour un véhicule à transmission manuelle, il suffit d'ajouter un module 'RSMI (vendu séparément).**

This new starter offers an easy to use small one-button transmitter, which is perfect for vehicles with a factory key remote that is impossible to separate from the ignition key. One unidirectional, 1-button remote transmitter offering start, stop. Continuous mode. Built-in programmable relay. Plug-in accessories. Programmable by Multitest II or dipswitches. Gas or diesel engine compatible. Auto Tach learning capability. For a manual transmission vehicle, just add a 'RSMI module (sold separately).

Astroflex

MODULES D'INTERFACE POUR DÉMARREUR À DISTANCE REMOTE STARTER INTERFACE MODULES

**RSMI
XL202**

Interface pour démarreur manuel / Interface for manual starter
Interface RFTD compatible avec Directed Supercode et télécommandes SST
RFTD interface compatible with directed supercode and SST remotes

DÉMARREURS À DISTANCE / REMOTE STARTERS



RSS5225

Portée de 5,000 pieds / 5,000 feet of range

Une télécommande bidirectionnelle et ergonomique ACL à 5 boutons. 900 MHz spread spectrum ayant une portée jusqu'à 1.6 km. Batterie rechargeable intégrée (durée de vie de 30 jour), rechargeable à l'aide d'un câble USB ou du chargeur fourni. Interface facile à comprendre avec graphiques, texte et indicateur de batterie. 4 sorties auxiliaires. Bouton de confirmation de l'état du véhicule (en marche, verrouillé, armé, déverrouillé & désarmé). Relais programmable intégré. Programmation facile avec Multitest et interrupteurs DIP. Mode turbo. Convention au système de sécurité complet avec l'alarme optionnelle. Garantie limitée. **Pour un véhicule à transmission manuelle, il suffit d'ajouter un module *RSMI (vendu séparément).**

*One 2-way, ergonomic LCD 5-button remote control. 900 MHz spread spectrum with up to 1.6 km. Built-in rechargeable battery with up to 30-day battery life, recharges with any mini usb cable or the included charger. Intuitive user interface with graphics and text, including Low Battery indicator. 4 auxiliary outputs. Status button confirming the state of the vehicle (engine running, lock, arm, unlock & disarm). Built-in programmable relay. Easy programming using Multitest or dip switches. Turbo mode. Add the optional Alarm Kit to convert to full security system. Limited lifetime warranty. **For a manual transmission vehicle, just add a *RSMI module (sold separately).***



RSS2514XR

Portée de 2,000 pieds / 2,000 feet of range

Transmission automatique*. 2 télécommandes unidirectionnelles à 4 boutons avec possibilité de contrôler deux véhicules. Contrôle du système d'alarme (optionnel). Deux paliers de commandes pour plus de fonctions. Portée réduite sur déverrouillage pour plus de sécurité. Mode de télécommande silencieux ou verrouillé. Activation du mode sentinelle par la télécommande. Remise à zéro du temps de fonctionnement par la télécommande. Temps de fonctionnement programmable par la télécommande (2, 4, 8 ou 18 minutes). Mode valet sur télécommande. Mode localisateur et mode panique sur verrouillage et déverrouillage. Relais programmable intégré. Mode turbo. Programmation facile en utilisant Multitest ou par micro-interrupteurs. **Pour un véhicule à transmission manuelle, il suffit d'ajouter un module *RSMI (vendu séparément).**

Automatic transmission. Two 4-button one way transmitters with 2-car operation. Control of the alarm system (optional). Two levels of controls for more functions. Restricted range on unlock for more security. Sentinel mode activation by remote transmitter. Reset run time by remote transmitter. Run time programmable by remote transmitter (2, 4, 8 or 18 minutes). Valet mode on remote transmitter. Car finder and panic function on lock and unlock. Silent mode and keyboard lock. Built-in programmable relay. Turbo mode. Easy programming using Multitest or dip switches. **For a manual transmission vehicle, just add a *RSMI module (sold separately).***

RSS2524

Portée de 2,000 pieds / 2,000 feet of range



Une télécommande bidirectionnelle à 5 boutons avec affichage DEL et télécommande unidirectionnelle. Possibilité de contrôler deux véhicules. 2000 pieds de distance dans les deux directions. Confirmation de transmission par DEL et signal sonore. Activation du mode sentinelle par la télécommande. Remise à zéro du temps de fonctionnement par la télécommande. Temps de fonctionnement programmable par la télécommande (2, 4, 8 ou 18 minutes). Bouton de confirmation de l'état du véhicule (fonctionnement du moteur, verrouillage/déverrouillage, coffre). Sélection de la température du mode sentinelle par la télécommande. Mode localisateur. Mode panique. Relais programmable intégré. Branchement direct de tous les accessoires au module principal (plug-in). Programmable par le Multitest II ou par micro-interrupteurs. Compatible avec moteurs à essence ou diesel. Relais intégré de portières électriques (compatible avec tous les types de systèmes sans ajout de pièces supplémentaires). Relais protège-démarreur intégré, programmable en antivol. Quatre sorties auxiliaires programmables. Autoapprentissage du tachymètre. **Pour un véhicule à transmission manuelle, il suffit d'ajouter un module *RSMI (vendu séparément).**

*One 4-button bidirectional remote transmitter with LED icons display, 2-car operation and a second 1-way transmitter. 2000 feet of range both ways. Transmission confirmation by LED and beeper. Sentinel mode activation by remote transmitter. Reset run time by remote transmitter. Status button confirming state of the vehicle (engine running, lock, unlock, trunk). Sentinel mode temperature selection by remote transmitter. Car finder and panic function. Run time programmable by remote starter (2, 4, 8, 18 minutes). Built-in programmable relay. Plug-in accessories. Programmable by Multitest II or dipswitches. Gas or diesel engine compatible. Built-in door lock relays (for all types of door locks, no additional relay required). Built-in anti-grind and antitheft relay. Four auxiliary outputs. Auto Tach learning capability. Two auxiliary outputs. **For a manual transmission vehicle, just add a *RSMI module (sold separately).***

DÉMARREUR À DISTANCE BIDIRECTIONNEL / 2-WAY REMOTE STARTER

RSS5224

Portée de 5,000 pieds / 5,000 feet of range



Une télécommande bidirectionnelle à 4 boutons avec affichage LCD. Possibilité de contrôler 4 véhicules. 1 mille de distance dans les deux directions. Activation du mode sentinelle par la télécommande. Remise à zéro du temps de fonctionnement par la télécommande. Bouton de confirmation de l'état du véhicule (fonctionnement du moteur, verrouillage/déverrouillage, coffre, mode valet). Indicateur de piles faibles. Mode panique. Mode localisateur. Relais programmable intégré. Branchement direct de tous les accessoires au module principal (plug-in). Programmable par le Multitest II ou par micro-interrupteurs. Compatible avec moteurs à essence, diesel et hybride. Relais intégré de portières électriques (compatible avec tous les types de systèmes sans ajout de pièces supplémentaires). Relais protège-démarreur intégré, et/ou programmable en antivol. Quatre sorties auxiliaires programmables. Autoapprentissage du tachymètre. **Pour un véhicule à vitesse manuelle, il suffit d'ajouter un module *RSMI (vendu séparément).**

*One 4-button bidirectional remote transmitter with LCD backlight display, 4-car operation. 1 mile range both ways. Sentinel mode activation by remote transmitter. Reset run time by remote transmitter. Status button confirming state of the vehicle (engine running, lock, unlock, trunk). Car finder. Panic function. Low battery indicator. Built-in programmable relay. Plug-in accessories. Programmable by Multitest II or dipswitches. Gas or diesel engine compatible. Built-in door lock relays (for all types of door locks, no additional relay required). Built-in anti-grind and antitheft relay. Four auxiliary outputs. Auto Tach learning capability. **For a manual transmission vehicle, just add a *RSMI module (sold separately).***

**ALAO
ENS. D'ALARME
OPTIONNEL
OPTIONAL ALARM KIT**

L'ens. comprend les pièces suivantes:

- Une sirène à six tonalités
- Un capteur de choc à double zone
- Un DEL de témoin de l'état du système.
- Connecteur nécessaire au branchement de la portion alarme.

The kit includes the following pieces:

- Six-tone siren
- One dual stage impact sensor
- One LED light status indicator
- Connector necessary for the connection of the alarm's portion.

ACCESSOIRES POUR DÉMARREURS À DISTANCE / REMOTE STARTER ACCESSORIES

MODULES DE DÉRIVATION / BYPASS MODULES

GENERAL MOTORS

GMDLBP

Interface pour véhicule GM contrôle le dé/verrouillage, le déverrouillage prioritaire du conducteur, l'ouverture de la valise et la sécurité d'origine. Transpondeur databus pour véhicules GM 2e et 3e génération (PK3 & Passlock II)
Passkey/Passlock interface for GM vehicle controls door lock/unlock, driver's priority unlock, trunk/Hatch & OEM security. 2nd/3rd generation GM Passkey3 transponder immobilizer & Passlock 2 immobilizer via data bus.

RELAIS / RELAYS

42-032RSK2

Relais et filage 24" / *Relay and 24" wiring*

MVF4SK2

Relais Potter & Brumfield & filage 24" / *Potter Brumfield relay & 24" wiring*

SK2

Filage 24" pour relais / *24" relay wiring*

VF4

Relais Potter & Brumfield 40A - 12 volts / *Potter & Brumfield 40A - 12 volts relay*

ACCESSOIRES D'INSTALLATION / INSTALLATION ACCESSORIES

DTS2

Capteur de tachymètre pour moteurs diesels pour démarreurs à distance Astroflex
Diesel engine tachometer sensor for Astroflex remote starters

RTXCR2016

Batterie pour / *Battery for: RT1WAMSTR, CST1WAMSTR*

RTXCR2016-20

Paquet de 20 RTXCR2016 - *Pack of 20 RTXCR2016*

RTXCR2025

Batterie / *Battery: 3V • SC7*

RTXCR2025-20

Paquet de 20 RTXCR2025 - *Pack of 20 RTXCR2025*

RTXCR2032

Batterie / *Battery: 3V • SC*

RTXCR2450

Batterie / *Battery: 3V • SC*

RTXCR2450-20

Paquet de 20 RTXCR2450 - *Pack of 20 RTXCR2450*

37-032

Rouleau d'étain à souder / *Pewter welding roll: 0.032" dia. - 1lb*

37-062

Rouleau d'étain à souder / *Pewter welding roll: 0.062" dia. - 1lb*

INV200-10

Inverseur de polarité avec prise Autostar t- paquet de 10 / *Polarity inverter with Autostar plug-in - pack of 10*

MR752-10

Diode 6 amp-200 volts : Paquet de 10 / *Pack of 10*

1N4006-50

Diode 1 amp-600 volts : Paquet de 50 / *Pack of 50*



RTX15A
Pile alkaline "AA" GP
GP "AA" Alkaline battery



RTX23A
Pile alkaline 12 volts GP
GP 12 volts alkaline battery



RTX24A
Pile alkaline "AAA" GP
GP "AAA" Alkaline battery
RTX24A-60
Paquet de 60 / *Pack of 60*



RTX27A
Pile alkaline 27A GP
GP 27A Alkaline battery



PB4054
Mini bouton presseoir
Mini press button



RTX9V
6LR61
Batterie 9 volts / *9 volts battery*



SB1-10
Support de montage
pour interrupteur à tige
Paquet de 10
Pin switch bracket. Pack of 10



SB2-10
Support de montage en "L"
pour interrupteur à tige
Paquet de 10
L" Pin switch bracket. Pack of 10

• INDEX •

FRANÇAIS / FRENCH

A	
Abris	223
Abri pour ATV	223
Accessoires ATV	223, 238, 260, 408
Accessoires Bluetooth	662-664, 698, 724
Accessoires Camaro	55
Accessoires C.B.	682
Accessoires pour chargeur à batteries.	631
Accessoires chromés	40-46, 48-51, 55-58, 60-63, 65, 248
Accessoires de 5 ^e roue	293-302, 309
Accessoires de moto	223, 404-405, 407
Accessoires de motoneige	224, 340, 406
Accessoires d'organisation et rangement	620-622
Accessoires de remplacement pour coffre	215
Accessoires de ressort à air	475-476, 478
Accessoires de sangles	346
Accessoires de thermopompe	644
Accessoires de treuil	358, 443-450
Accessoires DUB	569
Accessoires HDTV	678-679
Accessoires iPad/iPhone	662-674, 690, 698, 722
Accessoires marine	718-719
Accessoires remorque ATV	408
Accessoires pour réservoir à essence	128
Accessoires solaire	646-648
Accessoires pour thermopompe	645
Accessoires pour VR	398, 628, 658
Activateur de frein par pression	318
Adaptateur 12 volts	628, 637, 640, 671
Adaptateur d'antenne	730
Adaptateur pour boule	484
Adaptateur pour entrée d'air	582-583
Adaptateur pour volant	566
Adaptateur silicone	584
Adaptateur USB	669
Additifs	133, 137-138
Adhésif	225
Aide stationnement	565, 648, 654, 656
Ailerons	611-614
Alarmes, accessoires	780-781
Alarmes de recul	495
Aligneur de remorque	314
Allume-cigare, accessoires	568, 585
Amortisseurs	456
Amortisseurs de hayon	209
Amplificateurs	699-701, 719, 736-737, 740, 743
Amp Lock	332-341
Ampoules	484-497, 501
Ampoules à DEL	485-486, 489, 491, 493, 495, 497, 526, 528
Ampoules DHI pour lampe de poche	527
Anneaux d'ancrage	343
Anneaux de remorque	312
Antennes de radio & CB	682-684, 688, 760-761
Antidémarrage	762
Antidérapants, rubans	147, 376
Appareils de chauffage	639
Applicateur de cire	129
Arceaux décoratif	610-619
Arceaux sport	610
Armoire à clé	328
Articles d'entretien	129-136
Attaches (Tie-wraps)	759
Attaches à rochet	346-349, 391
Attaches en acier inoxydable	588
Attache pour rampe	212
Attelages	262-293, 314
Attelages, accessoires	293, 342-343
Attelages pour 5 ^e roue	293-299, 306-308
Avertisseurs de marche-arrière	390, 495
Avertisseurs haute fréquence	643

B	
Bandes décoratives	227
Bancs	257, 586, 594
Backrack	420, 421

B (Cont.)	
Barbecue portatif	422
Barres de chargement	411, 416, 424, 430-432, 438, 441-443
Barres de lumière à DEL	511-515, 521-523
Barres de remorquage	310-311
Barres de retients	346, 411
Barres de tire	313, 316-320
Barres latérales pour camion	169-171
Barres stabilisatrices	310-311
Barrières pour animaux	410
Barrures de coupleurs	326, 329-330, 336
Barrure de roue	325-326, 331, 342
Barrure pour 5 ^e roue	326, 328, 331, 337
Barrure pour disque	328, 331
Barrure pour échelle	329
Barrures pour hayons	208-209
Barrures pour main d'accouplement	339
Barrure pour moteur hors-bord	331
Barrure pour pneu de secours	331
Barrure rail d'arrimage	329
Barrures pour receveur	326
Bas de caisse	65
Batteries	360, 629, 631, 680, 718, 765,
Batteries pour lampe de poche HID	527
Bavette	610, 614-616
Blocs aide-démarrage	634
Blocs d'alimentation	536, 748
Blocs de distribution	721-722
Bidons à essence	128
Boîtes à outils	179
Boîte de jonction	383
Boîtes de son	707-710
Bornes de batteries	633
Bouche d'air décorative	61
Bouchons de valve	58, 254, 496, 568
Bouchons d'huile	576
Bougies	588
Boules de remorquage	304-305, 321-322
Boulons pour plaques	58
Boussole	643
Brosse à lavage	129-130, 404
Brosse pour nettoyage de roue	254
Butane	756

C	
Câble à cadenas	325, 328, 331, 435
Câble pour remorque	328, 320
Câble de sécurité	328, 331, 361, 391
Câble de survoltage	633
Câble RCA	698, 719, 722-726
Cache-radiateurs	5
Cadenas	293, 325-342, 435
Cadenas pour coupleur	326, 329-330
Cadenas pour hayon	208-209
Cale de roue	210, 257, 349, 398, 405
Caméra d'inspection	649
Caméras de marche arrière	391, 651-659
Caméras de sécurité	649
Caméra lunette	649
Caméras portables	649-650
Caméscope	649-650
Capuchons d'ouverture de boîte	172
Captur de température de batteries	685
Carte mémoire	649
Carter de thermostat	570
Casque de course	586
Casques de moto	586
Catalyseurs	548, 551
Ceintures de sécurité	93, 585-587
Chaînes	342
Chamois	129-130
Chandelles	256
Chargeur de batteries	360, 630, 632, 634-635
Chariot	404, 406
Chariot à remorque	348
Chariot de roues	404

C (Cont.)	
Chargeur USB	664, 671, 673
Chauffrette	645
Cires	131-136
Clés à choc	257
Clé à noix	245-246, 248, 250, 255
Coffres d'outils	191, 216, 257
Coffres pour camion	213, 214, 216, 218-221
Coffres pour remorque	216-217, 219-221
Coffre de sécurité	142
Coffres pour toit	412-415
Col-de-cygne	304-305
Collants	49, 569
Collecteurs d'échappement	558
Collets de serrage	561, 584
Compresseurs	476, 478, 481, 627-628, 643
Connecteurs de remorque	362-374, 383
Connecteurs électriques	375, 536
Condensateurs	701, 721, 724, 748
Consoles	142-143
Contact pour porte de fourgonette	753
Contentants à vidange d'huile	128
Contentants d'essence	128
Contours de caoutchouc	383-387
Contours de plaque	51, 455, 533, 569, 698
Contrôleur de charge solaire	685
Contrôleur de pression	584
Contrôleurs de balancement	310
Contrôleurs de freins	360-363
Corps de valve dissimulés	254
Coupe chaleur	589, 591
Coupe circuit	365, 628
Coupleurs	314-315
Courroie antistatique	376
Courroies de remorquage	324
Coussin à air	475
Coussinets d'épaule	585
Coussinets en polyuréthane	455
Couteaux	232
Couverts centraux	236, 244
Couverts d'entrée d'essence	52-55, 60-61, 63
Couverts pour bouche d'air	407
Couverts pour lumières	500, 506, 513-517
Couverts pour roues	234-236, 255
Couverture de voyage chauffé	646
Couvre-attaches	323-324, 357
Couvre-caisses	177-199
Couvre boules	321, 323, 357
Couvre essuie-glace	36
Couvre-étrier	582
Couvre-feux arrière	38-40, 60-62
Couvre-freins	582
Couvre-miroirs (Chrome)	38, 40, 43, 46, 47, 60
Couvre-moyeux	236, 238
Couvre-noix	237
Couvre-phares	6, 500, 506, 515-517
Couvre-pilliers	65
Couvre-pneus	206
Couvre-sièges	74-93
Couvre-vitres pour côté	39
Couvre-volants	564-566
Crics	256, 753
Cric à moto/ATV	405-406
Crochets	62, 342, 344, 587
Crochets d'attelage	312, 314
Croix pour roue	258

D	
Défecteurs pour capot	15-25, 64
Chrome	15, 17, 22-23, 25
Défecteurs d'air arrière	619
Défecteurs pour portières	26-35, 37
Chrome	30, 32-33, 35
Défecteurs d'air pour toit ouvrant	36
Défecteurs de toit	222, 402, 439
DEL pour pare-chocs / capot	537
Démarrateurs à distance & acc.	769-785

• INDEX •

FRANÇAIS / FRENCH

D (Cont.)	
Dénude-fil	757
Désodorisants d'air	133
Déverrouilleurs de coffre	753
Disques d'espacement	259
Disques de frein	594-595
Dômes	402
Doubleure intérieure pour roue arrière	202
Drone	773

E	
Écartement bougie	570, 588
Échelles pour hayon	169, 202
Écouteurs	690-691, 720, 735, 751
Écrans	691, 712, 735, 751
Effets de sol	615
Élément chauffant pour siège	638-639
Élévateur de moto	405
Éliminateur de bruits	699, 701-702, 710-713
Éliminateur de joint d'étanchéité	591
Éliminateur de sel	131
Emblèmes	50, 55, 57, 123, 127, 357, 569, 585, 610
Emboutis d'échappement	552, 554, 557, 559-560
Embrayages	567
Encadrement de plaque	58-59
Enjoliveurs de roues	237-244
Ensemble d'alimentation d'huile	576
Ensembles de distribution de poids	310-311
Ensembles d'élévation	457-472
Ensembles d'entretien de filtre	577
Ensembles d'expansions solaires	685
Ensembles de garnitures chromé	62
Ensembles de pièces pour moteur	570
Ensemble de revêtement pour turbo	591
Ensemble d'installation amplificateur	699-700, 719, 723
Ensemble d'installation audio	699-700, 719, 721, 776, 748, 750, 761
Ensembles d'installation pour inverseurs de puissance	637
Ensemble d'installation de radio	727-729
Ensembles d'isolant à tuyau avec attache	590
Ensembles mains libres pour auto	660-663
Ensembles pour iPhone/iPad/iPod	668
Ensembles solaire et accessoires	685
Éponges	129-130
Équipement de course	587
Essuie-glace	139-141
Évaluateur d'entraxe	255
Extension d'ailes	64, 70-73
Extension de boîte	207
Extension pour attelage	304-317
Extension pour corps de valve	251
Extension pour pivot d'attelage	308
Ez connecteurs	374

F	
Fer droit	51
Feux arrière	62, 381-384, 388, 534, 541-543
Feux de jours	485, 490, 494, 499, 506, 508, 526, 533-534
Feux de position	387-389, 390, 646
Feux de signalisation	382
Filages	366, 375, 494
Filage pour lumière	494, 504, 510, 512
Filet de hayon	206
Filet pour fenêtre	587
Filets pour boîte de camion	410, 411, 412
Films d'uréthane	232
Fils à souder en aluminium	560
Filtres à air	572-573, 575, 577-578, 581
Filtres à air pour l'habitacle	571
Filtres à écran de chaleur	582
Filtres à huile	576
Flûtes à air	624-626
Foyer au gaz	422

F (Cont.)	
Fusibles	723, 725, 758-759
Fusils à chaleur	756

G	
Gainages pour boyaux	576
Gaines thermorétractables	375
Gants	258, 404, 587, 756
Garde-boue	119-127
Garnitures chromées	40-46, 48-51, 60
Garnitures d'aile	49, 55, 66-68, 73, 569
Garnitures de bas de fenêtre	43
Garnitures de capot	616-618
Garnitures de fentes d'aération	50
Garnitures de feux arrière	45, 49
Garnitures de feux d'arrêt	49, 51
Garniture de feux de recul	55
Garnitures de poignées	41-42, 44-45, 47, 60
Garnitures de porte d'essence	38, 47, 49, 52, 65
Garnitures en acier inoxydable	48-49, 52-53, 57, 66-69, 73
Garnitures pour phare	50, 60, 614
Garnitures pour hayon	50
Garnitures pour miroir	38, 40, 43, 47
Goujons	248
Goupille de sécurité	324
Grilles	5-14, 63
Gyrophares	392-396

H	
Hache	322
Harnais de course	585-587
Harnais radio	729
Haut-parleurs	665-666, 676, 681, 684, 695, 702-706, 716-717, 738-740, 744-747, 752
Hayons pour 5e roue	204-205
HID	490, 518
Horloges	215
Housses d'auto	224
Housses de bateau	223
Housses de moto	223
Housses de motoneige	224
Housses de VTT	223
Housses pour Jeep	62-64
HUMMER accessoires (H2)	61
HUMMER accessoires (H3)	61

I	
Indicateurs	128, 400, 475, 478, 596-600, 630-635
Intercom	404
Interface de contrôle pour volant	731
Interrupteurs	496, 754-755
Inverseurs de puissance	634, 636-637
Isolant de son	592, 593

J	
Jalousie	616-617
JEEP accessoires	60, 62-64
Jeu d'outils pour roue de secours	93
Jig-A-Loo	133
Joint d'étanchéité pour hayon	188
Jupes de levier	567
Jupes latérales	614-615

K	
Klaxons	624-626

L	
Lames	225
Lampes de poche	520, 527, 639-642
Lampes de travail	378-382, 507-508, 524, 639, 641-642, 647-648
Lampe témoin	628, 633
Languettes à DEL	55, 490, 496, 529-532, 535-537
Lecteur DVD	691, 734
Lentilles claires	539

L (Cont.)	
Levier de vitesse court	567
Locquets de capot	568, 570
Lubrifiants	133, 137
Lubrifiants de pneus	255
Lubrifiants pour boule	321
Lumières auxiliaires	161, 498-507, 538
Lumières auxiliaires à DEL	489, 498, 510-519, 521-526
Lumières à DEL flexible	490, 529-532, 534-537
Lumières à DEL à faisceau large	524
Lumières à DEL pour plafond	528
Lumières de remorquage	378-382
Lumières de remorque	378-389
Lumières d'intérieures	383, 390, 528, 535
Lumières pour boîte de camion	532, 537
Lumières pour hayon	534, 537
Lumières pour le toit	396-397, 544
Lumières pour plaque	383
Lumières stroboscopiques	380, 392, 395-396, 489, 496, 524, 529, 535, 543
Lunettes de sécurité	589

M	
Main	303
Main d'accouplement	314-315
Manomètres	258
Marches pour hayon	202
Marchepieds aluminium	145-147
Marchepieds d'attelage	162, 164, 169
Marchepied électrique	165
Marchepieds moulés	145-146
Marchepieds tubulaires	148-160
Marches de camion	145-165
Marqueurs latéraux	378, 487, 496-497
MIATA accessoires	619
Microphone	676
Minuterie de turbo	584
Miroirs d'auto/camion	62
Miroirs de remorquage	398-401
Mitaires de lavage	129
Modules de dérivation	763-768
Moniteurs LCD	654-656, 658, 720, 735, 745
Montres	675
Moulures	49, 228-231
Moulures de bas de caisse	64, 69
Moulures chromées	49
Mousse de sécurité	587
Moustiquaires	5
Moyeux manuels	357
Mustang (Accessoires)	610, 616

N	
Néons	533, 535
Nettoyeur de couvre-caisse	194
Nettoyeurs & protecteurs	129-136, 194, 225
Noix	245-253
Noix antivols	245, 249, 251

O	
Organisateur	142-144, 410
Organisation et rangement	620-623
Outils	255, 257, 322, 570, 593, 713, 753, 778
Outils de chaleur	756
Outils pour plomb	756
Outils d'installation	757

P	
Panneaux DIN universels	596
Panneaux solaires portables	685
Pare-soleil	37, 222
Pédales	563-564, 585
Peintures	137, 494
Pelle repliable	322
Pellicules solaires, accessoires	225-226
Pentures de capot	62
Phares projecteurs	403, 453, 540-541

• INDEX •

FRANÇAIS / FRENCH

P (Cont.)

Pied de vérin automatique	353
Pile alcaline	785
Pincés de montage	343
Pivot d'accouplement	303-304
Plaques	58-59, 569
Plaques en aluminium	619
Plaques de seuil de porte	63-64
Plaques d'installation pour haut-parleur	730
Plateaux pour batteries	633
Plateaux de rangement	408, 409, 412
Plateaux tourne-disque USB	752
Plateaux pour treuil	446
Pneus	260-261
ATV	260
Pneus de Motocross	260
Poignées d'embrayage	567-568, 585
Poignées rotatives pour volant	567
Points d'attache	345
Pompe à essence	214
Porte-clés	569, 585
Porte de carburant	60-61, 63
Porte-pneu	344, 346
Porte-voix	684
Prise pour sonde d'indicateur d'huile	576, 597
Pro Audio	676
Produits anticondensation	132
Produits d'entretien	129-136, 194
Produits d'isolation	699, 701-702, 710-713
Programmeurs de puissance	601-609
Projecteur DHi avec télécommande	527
Protecteurs de bas de porte	144
Protecteurs de pare-chocs	144, 321
Protecteurs de plaque	404, 533
Protecteurs d'intérieur de boîte	200-202
Protecteur pour boule de remorque	321-323
Protecteurs latéraux	172-176
Protège-grilles	160, 166-168
Protège-hayons	64, 172, 174-175
Protège-lumière	39, 62, 226

R

Raccords de remorque	317, 372-373
Raccords en silicone	583
Raccords flexible	557-558
Raccord pour capteur d'oxygène	561
Râcloir	139, 225
Radiateur extérieur au propane	645
Radios bidirectionnelles	680
Radios C.B.	681-682, 717
Radios d'auto	692-697, 732-734, 744
Radios d'auto accessoires	698-701, 721
Radios marines	714-715, 710-742
Radios multimédia	691, 696-698, 734, 751
Radios Satellite	689
Rail d'arrimage	349
Rain X	132
Rallonge de boîte de camion	451
Rampes	128, 210-212, 322, 408
Réducteur de poids de hayon	209
Réflecteurs	376-377, 383-385
Refrigerateurs d'air	581
Refrigerateurs d'huile	451
Régulateurs de vitesse	686-687
Rehausseur d'octane	133
Relais	375, 519
Releu à levier ajustable	349
Remorques accessoires	344, 365, 403
Reniflar	581, 582
Réservoir d'air comprimé	627
Réservoir d'essence	567
Réservoir de transfert	214
Résistances	493, 497
Ressorts à air auxiliaires	474-475, 477-481
Ressorts à lames	475-480
Ressorts d'abaissements	453, 454
Rétroviseurs	401, 570

R (Cont.)

Revêtement aluminisé	590
Revêtement pour coiffe de bougie	590
Revêtement titane	589
Rivets	57, 759
Rondelles d'espacements	259
Roulettes	356
Ruban adhésif	225, 590
Ruban à double face	37, 225, 353
Ruban antidérapant	147, 376
Ruban d'étanchéité	376
Ruban électrique	759
Ruban pour température élevée	590
Ruban réfléchissants	231, 376-377

S

Sacs de rangement	410, 412
Sangles	348-349
Savons	131-132, 134-136
Scellant à hayon	188
Scellant pour moulure	230
Serrures pour hayon	208-209, 325
Serviette	129
Sièges chauffants	638-639
Sièges de fourgonnette	93
Sièges et accessoires	586
Sifflet pour chevreuil	643
Silencieux	549-550, 553, 555-558
Simulateur de frein	594
Simulateur de roue	234-236, 238
Sirènes	781
SIRIUS	688-689
Sommier	257
Souris pour ordinateur	659
Sous-boueurs	695, 702-703, 738-739, 747
Stabilisateur de remorque	351
Stabilisateur de suspension	479-480
Support à motoneige	406
Support à échelle	416, 420, 423, 425, 451
Support à kayak	436, 440
Support à indicateur	597
Support à lumières	161-383, 421, 499, 519-520
Support à pneu	403
Support à skis	436, 438
Support à silencieux	561
Support à TV	677-678
Support à vélos	425-429, 433-435, 437, 439, 440
Support de tourelles	568
Support d'ordinateur	50, 687
Support pour attelage	301-302, 309, 313
Support pour camion	423
Support pour iPhone	669-671
Support pour le toit	416-417, 424, 425, 430-432, 438
Support pour motocross	407
Support pour plaque	387
Support pour roues	254
Support pour téléphone cellulaire	643, 674
Suspension de nivellation	457-472
Système d'abaissement	456
Système d'admission d'air	574, 577-581, 583
Système d'alarme pour auto	780-782
Système d'alarme pour moto	762
Système d'alignement	455
Système d'échappement	547-548, 554
Système d'élévation de suspension	457-472
Système d'entrée sans clé	762, 776
Système de fenêtre électrique	754
Système de frein d'urgence	360-361, 363
Système de rangement	142
Système de renforcement de suspension	474-481
Système de son pour moto	655
Système de support de boîte de camion	418-421
Système de verrou de porte	754
Système immobilisant	762
Système stroboscopique	496, 529, 545

T

Tapis	94-118
Tapis à souris	659
Tapis de stationnement	648
Tapis de traction	646
Tapis pour boîte de camion	112-118, 202-203
Tapis pour coffre	112-118
Teinture de lentilles	494
Télécommande	714-715, 762
Téléphones	680
Terminaux	375, 701, 721-722, 725, 758-759, 761
Testeur ABS	633
Testeur de batterie	628
Testeur de circuit	365, 628, 675
Thermomètres	628, 643
Thermopompe	644
Timbre	473
Tiroir de caisse	201
Toit-ouvrants	222
Toit pour jeep	63
Tour de haut-parleur	666
Torche	756
Traitement pour vitre	225
Transmetteurs sans fils FM	665, 749-750
Trépieds pour ordinateur portable	675
Treuils	346, 444, 446, 448-450
Treuils accessoires	447
Treuils manuel	342, 358-359, 450
Troisième lumière de frein	528
Trousse de premier soin	643
Trousse de secours	643
Tubes thermorétractable	759
Tuyaux d'air	583-584
Tuyaux de silicone	583-584
Tuyaux en acier	552
Tuyaux flexible	588

V

Valves de détournement d'air	248, 581
Velcro	39
Ventilateurs	451
Vêtements de course	587
Verins	350-355
Verrou de volant	328
Vinyle décoratif	376
Vis	758
Volants	566

W

Wrap	225-226
------	---------

• INDEX •

ENGLISH / ANGLAIS

A	
ABS Tester	633
Acoustic baffles	592
Acoustic materials	592-593
Actuator	754
Additives	137-138
Adhesive remover & activator	225
Air bags (suspension)	475, 478
Air bypass valves	581
Air compressor	476, 478, 627-628
Air deflectors	
Rear	37, 619
Roof	37, 439
Side	26-35, 37
Sunroof	36
Air dome cover	50
Air filters	572-573, 575, 577-578, 581
Air filter cleaner kit	577
Air fresheners	133
Air horns	624-626
Air intakes	574, 577-581, 583
Air intake clamps	584
Air management	474-478
Air spring accessories	475-476, 478
Alarm & anti-theft systems	762, 780-781
Alignment kits	455
Amplifiers	699-701, 736-737, 752
AmpLock	332-341
Amplifier Installation kits	699-700, 719, 723, 724, 726, 750
Anchor points	345
Anchor rings	342-343
Antennas	682-684, 688, 760-761
Antenna adapters	730
Anti fog	132
ATV accessories	223, 238, 260, 408
ATV covers	223
ATV shelter	223
ATV trunk	408
Automatic jack foot	353
Axe	322
B	
Back-up alarms	390, 495
Back-up cameras	391, 651-658
Back-up monitors	654-656
BACKRACK	420-421
Bar-B-Q	422
Batteries	360, 629, 631, 680, 718, 765
Battery accessories	633
Battery charger	360, 631, 632, 634-635
Battery temperature sensor	685
Battery tester	628
Bearing cover	356, 377
Bedliners	200-202
Bed caps	172-176
Bed extender	207, 451
Bed mats	202-203
Bed rails	169-171
Bedliner protectors	200-202
Belt-line insert	43
Bicycle rack	425-429, 433-435, 437, 439-440
Blades	225
Bluetooth accessories	660-664, 698, 724
Boat covers	223
Body moulding	49, 228-231
Bonnets	134
Body kits	610, 614-615
Bolt lock	325
Bolt pattern gauge	255
Boost controller	584
Booster cables	633
Booster pack	634
Boxes, trailer	216-217, 219-221
Boxes, truck	179, 191, 213, 216, 218-221
Brake controls	360-363
Brake control wiring adapters	363-365

B (Cont.)	
Brake light covers	49, 51
Brake paint	137
Brake simulator	594
Break away cables (zip)	361
Break away kit	360-361, 363
Breather	581-582
Brushes	129, 404
Bubba rope	347
Bug screens	5
Bulbs	484-497
LED	485-486, 489, 491, 493, 495, 497, 526, 528
Bulb adapters	484
Bull bars	160, 166-168
Bumper guard	321
Bumper protector	144
Bushing kits	455
Butane gas	756
Butane torch	756
Butt connectors	375

C	
C.B.	681-682, 717
C.B. Speakers	681, 684
Cab racks	419-420, 423
Cabin air filters	571
Cables	633, 699-700, 719
Cable lock	224, 325, 328, 331
Cable ties (stainless steel)	588
Caliper cover	582
Camaro accessories	55
Cameras	649-659
Camera (back-up)	391
Canoe carrier	436
Capacitors	701, 724
Car B Q	422
Car covers	224
Car duster	129
Carbon fiber accessories	47
Cargo bar	346, 411
Cargo box (plastic)	215, 412-415
Cargo carriers	408-409, 412
Cargo door lock	293
Cargo liner	112-118
Cargo management	142-144
Cargo nets	410-412
Cargo slide	201
Carpets	94-118
Casters	356
Catalytic converters	548, 551
CD holder	143
Cellular phone holder	643, 669-674
Chafe guards	347
Chains	342, 344
Chamois	129-130
Chrome accessories	
Air dome cover	50
3rd Brake light	49, 51
Door handle trim	41-42, 44, 60
Engine parts	570
Exterior door handles	41-42
Fender trim	67-68, 73
Fender vents	55-56
Gas door	38, 49, 52-53, 55, 60, 65
Grill covers	6-7, 9-12
Grill emblem	55-57
Headlight trim	40, 50, 60
Hood deflector	15, 17, 22-23, 25
Hummer Accessories	61
Jeep accessories	60, 62-63
Mirror covers	38, 40, 43, 46, 60
Pillar moldings	65
Rocker molding	64-65, 69
Side moldings	49
Side window visor	29-30, 32-33, 35
Studs spikes and rivets	57
Tailgate handle	45

C (Cont.)	
Chrome accessories (Cont.)	
Tailgate trim	48, 50
Taillight trim	40, 45, 49, 60
Window accents	30, 32-33
Cigarette lighter accessories	568, 643
Circuit breaker	365
Circuit tester	365, 675
Clamps	343, 557, 561
Cleaners	129-136, 194, 225
Cleaning accessories	129-136
Clear bumper lights	539
Clear corner lights	539
Clearance lights	378-380, 385-386
Clocks	215
Coil overs	456
Compass	643
Compressed air tank	627
Compressors	476, 478, 481, 627-628, 643
Computer desk	50, 687
Computer mice	659
Computer programmers	601-609
Connectors	758
Consoles	142-143
Conversion headlamps	502-504
Cooling fans	451
Couplers	314-315
Covers	
3rd Brake light	49, 51
Car & truck	224
Door handles (chrome)	41-42, 44, 60
Gas door (chrome)	38, 49, 52-53, 55, 60
Headlight	6
Hitch	323-324
Jeep	63
Mirror	38, 40, 43, 46-47, 60
Seat covers	74-93
Side window	26-35
Steering wheel	564-566
Tailgate handle	45, 47-48
Taillight (chrome)	40, 45, 49, 60
Taillight (smoke)	38-39
Tire	206
Tonneau	177-199
Trailer ball	321, 323
Wheels (hubcaps)	237-244
Cruise controls	686, 687

D	
Daytime running light	55, 485, 490, 494, 499, 506, 508, 526, 533-534
Decals	227, 604
Deflectors	
Hood	15-25
Chrome	15, 17, 22-23, 25
Smoke	15-25
Rain (Side window)	26-35, 37
Black	26-29, 31-35, 37
Chrome	30, 32-33, 35
Rear	37, 619
Roof	37, 402
Sunroof	36
Sunvisor	222
Deer warning	643
Digital capacitor	721, 748
Digital interface	731
Distribution block	721-722
Dolly	391, 404, 406
Dome lights	383, 390
Dome vents	402
Door contacts	753
Door handles	41-42, 44, 47
Door handle covers	41-42, 44, 47, 60
Door lock motor	754
Door sill protectors	64
Drag cells	587
Draw bars	313, 316-320

• INDEX •

ENGLISH / ANGLAIS

D (Cont.)

Dress up kit	570
Driver apparel	587
Driveway marker	376-377
Drone	773
DUB accessories	569
Dusters	129-130

E

E-Track	349
Electric tape	753, 759
Electrical connectors	758-759
Electrical covers (Diamond plate)	619
Emblems	50, 55, 57, 123, 127, 357, 569, 585, 610
Engine additive	133, 138
Exhaust	
Cat back (systems)	547-548, 554
Catalytic converters	548, 551
Clamps	557, 561
Flex pipes	557-558
Hangers	561
Headers	558
Mufflers	549-550, 555-558
Repair accessories	557, 561
Resonator	558
Spring bolt	561
Tips	552, 554, 557, 559-560
Truck systems	547-548, 554
EZ Connectors	374

F

Fans	628
Fender flares	64, 70-73
Fender trims	66-68, 73
Fender vents	49, 56, 569
Fifth wheels	293-299, 306-308
Fifth wheel accessories	297-298, 300-302, 309
Fifth wheel tailgates	204-205
Fire tape	590
Fireplace	422
First Aid kit	643
Flashlights	256, 520, 527, 639-642
Flashing LED safety light	377
Flexible tubing	588
Flexible reflective wrap	588
Floor jacks	256, 753
Floor mats	94-118
Flush mount valves	254
FM Modulator	665, 720, 749-750
Foilers	610
Foldable shovel	322
FRS	680
Fuel doors	47, 49, 52-55
Fuel pump (electric)	214
Fuel transfer tank	214
Funnels	128
Fuses	723, 725, 758
Fuse holders	721, 723-726

G

Garage cabinets	620-623
Garage cabinet accessories	620-623
Gas campfire	422
Gas can	128
Gas door covers	47, 49, 52-55, 63
Gas pump	214
Gasket eliminator	591
Gauges	475, 478, 596-600
Gauges pods	596-597
Glass cleaner	136
Glass treatment	132, 225
Gloves	258, 404, 408, 587, 756
Gooseneck hitches	303-305
GPS bracket	670, 674
Graphic cut end sealer	230
Grill guards	166
Grills	5-14, 63

G (Cont.)

Grill emblems	50, 55
Grill mesh	8
Grill screens	5
Grip tapes	147
Grommets	383, 387
Ground effects	615

H

Hands-free kit	660-663
HDMI	678-679
Headache racks	420, 423
Headers	558
Headlight covers	6
Headlight guards	39, 226
Headphones	690-691, 720, 735, 751
Headrest monitor	735, 751
Heat guns	756
Heat pumps	644
Heat pump accessories	645
Heat shield filter	582
Heat shrink	759
Heat wrap	591
Heated blankets	646
Heaters	639, 645
Helmets	586
Helper springs	474-475, 477, 481
HID	
Flash light batteries	527
Flash light bulbs	527
Lights	483, 490
Spot light with remote	527
Hitch	
Accessories	297, 344
Aligner	314
Ball covers	321, 323, 357
Ball lube	321
Balls	304-305, 321-322
Brackets	301-302, 309, 316, 365-366
Brake controls	360-363
Camera	391
Cargo carrier	408-409
Couplers	314-315
Covers	323-324, 357
Draw bars	313, 316-320
Electric	360-375
Fifth wheel extension	304
Fifth wheel hitches	293-299, 306-308
Gooseneck	303-305
Hitches	262-293, 314
Jacks	350-355
King pin	303
Locks	325-342
Pins	344, 356, 377
Pintle hooks	312, 314
Shanks	313, 426
Step	162, 164
Surge brake activators	318
Sway control	310
Weight distribution	310-311
Winches	346, 358-359
Hoist puller	342
Hood deflectors	15-25, 64
Hood pins	62, 568, 570
Hood scoops	64, 614-618
Hooks	62, 342, 344, 587
Home theater speaker towers	666
Horns	624-626
Hose sleeve	576
Hour meter	596
Hubs	357
Hub caps	237-244
Hub covers	236, 238
HUMMER accessories	61

I

Impact wrenches	257
Indoor/Outdoor Horn speakers	684
Insulation products	592-593, 757
Intercoolers	581
Intercom (wireless)	404
Inverter installation kit	637
i-Pad accessories	664-668, 669-670, 690, 698
i-Phone accessories	664-673, 690, 698
i-Pod accessories	664-673, 690, 698, 722

J

Jacks	350-355, 753
Jack accessories	352, 354, 356
Jack stands	256
JEEP accessories	60, 62-64
Vinyl roof	63
Jig-a-Loo	133
Jump starter	634
Junction box	383

K

Kayak carrier	436, 440
Keybox	328
Keychain	569, 585
Keyless entry	762, 775
Kill switch	496
Knives	232, 592

L

Ladder lock	329
Ladder racks	416-420, 423, 425, 451
Laptop mount	50, 687
Laser parking aid	648
Latches	343
LED 3rd brake light	528
LED auxiliary	489, 498, 510-519, 521-526
LED connectors	536
LED flood light	524
LED light bar	511-515, 521-523
LED trim	490
LED warning lights	393-395
Lens paint	494
License frame bolts	58
License plates	569
License plate bracket	387
License plate covers	58-59, 404, 533
License plate frames	51, 58-59, 455, 533, 569, 698
License plate lights	383, 387, 589
Light bar	55, 161, 387, 389, 394-395, 537, 610, 756
Light harness	494
Lighter	568, 585, 756
Lights	
Brackets	383, 387, 421, 499, 519-520
Bulbs	484-497, 491, 493, 495, 497, 501, 526, 528
Bumper lights (clear)	539
Cargo lights	532, 537
Clearance, roof	396-397, 544
Corner lights (clear)	539, 542
Covers	500, 506, 515-517
Daytime running lights	55, 485, 490, 494, 499, 506, 508, 526, 533-534
Fog, auxiliary	161, 498-507, 538
Headlights projectors	503, 540-541, 543
Hitch	391
HID	483, 490
LED Dome lights	383, 390, 497, 528
LED strips	490, 496, 529-532, 535-537
Neon	533, 535
Revolving lights	392-396
Solar lights	646-648
Side markers	378-379, 487, 496-497, 528
Strobes	380, 392, 395-396, 489, 496, 524, 529, 535, 545
Taillights	62, 541, 543
Trailer	378-389
Truck bed lights	532, 537

• INDEX •

ENGLISH / ANGLAIS

L (Cont.)	
Lights (Cont.)	
Truck cab lights	396-397, 528, 544
Turn signals	382, 400, 534
Wire harness	494, 504, 510, 512
Worklight	382, 507-508, 639, 641-642, 647-648
Worklight LED	378, 382, 508-509, 524, 641, 647-648
Load bars	424, 430, 438, 441-443
Locks	
Cable	224, 325, 331, 435
Cargo door	293
Coupler	326, 329-330, 336
Disc	328, 331
Fifth wheel	326, 328, 331, 337
Gas doors	52-54, 63
Gooseneck	326, 339
Hitch	325-332, 333
Pad locks	325, 328-330, 333, 340
Steering wheel locks	328
Tailgate	208-209, 325
Tool box latches	215
Trailer locks	327
Wheel Locks	245, 249, 251
Locking hubs	357
Locking ties	589, 590
Looms	753, 759
Louvers	
Rear window	616
Side	616-617
Lug cleaning brush	254

M	
Manual RV steps	398
Marine accessories	718-719
Marine amplifiers	719, 740, 743
Marine radio	714-715, 740-742
Marine remote controls	714-715
Marine speakers	716-717, 740, 742-743
Mass airflow adaptors	582-583
Mats	94-118
Mazda 3 accessories	614
Megaphones	676
Memory card	650
Metal polish	132, 135-136
MIATA accessories	619
Microfiber products	129-130
Microphone	676
Mirrors	62
Mirror covers	38, 40, 43, 46-47, 60
Modulite protector	369
Monitors	654-656, 658, 720, 735, 745, 751
Motocross tires	260
Motorcycle accessories	223, 404-405, 407, 586
Motorcycle alarm	762
Motorcycle carrier	407
Motorcycle covers	223
Motorcycle lift	405
Motorcycle lock	341
Motorcycle sound system	655
Mouldings	49, 228-231
Mouse pads	659
Mud flaps	119-120, 124, 126
Mufflers	549-550, 553, 555-558
Muffler tips	552, 554, 557, 559-560
Multimedia stations	691, 696-698, 734, 751
Multisockets (12V)	628, 640, 671
Mustang accessories	610, 616

N	
Neons	533, 535
Nerf bars	148-160
Nets	411
Nut covers	237

O	
Octane boost	133
Oil caps	576

O (Cont.)	
Oil coolers	451
Oil drain container	128
Oil feed kit	576
Oil filters	576
Oil gauge sender adapter	597
Optima batteries	629
Organisers	142-144
Outboard motor lock	331
Overhead monitors	720, 735, 745, 751
Oxygen sensor fitting	561

P	
Packing tape	225
Padlocks	325, 328-330, 333, 340
Paints	137
Parking mat	648
Parking system	648, 654, 656
Patio heater	645
Pedals	563-564, 585
Pet barriers	410
Pillar post	65
Pintle hooks	312, 314
Pillar moldings	65
Pipe wrap	590
Plastic creepers	257
Platform steps	398
Polish	132-136
Pop & lock	208
Portable solar panels	685
Power cables	721, 726
Power door locks	753-754
Power inverters	634, 636-637
Power supplies	536, 748
Power programmers	601-609
Power tailgate locks	753
Power trunk releases	753
Power windows	754
Primary wire	366
Pro Audio	676
Projectors	503, 540-541, 543
Putter	51

R	
Racing apparel	587
Racing seats	586
Racing suits	587
Racks	
Backrack	420-421
Bike	425-429, 433-435, 437, 439-440
Cargo box	215, 412-415
Kayak	436, 440
Ladder rack	416-420, 423, 425, 451
Roof	416-417, 424-425, 430-432, 438, 441-443
Radio 2-way	680
Radios	692-697, 732-734, 744
Radio accessories	682, 699-701, 719, 721, 726, 730, 750
Radio install kits	727-729
Rain-X	132
Ramps	128, 210-212, 322, 406, 408
Ramp clamp kit	212
Ratchet tie downs	346-349
Razor blades	225, 758
RCA cables	698, 719, 722-726
Rear view mirrors	401, 570
Rear view mirror cameras	651-653
Rear wheel well liner	202
Receiver tube	316-318
Recovery rope	347
Reflective tapes	231, 376
Reflectors	376-377, 383, 385
Relays	375, 519
Remotes	762, 776
Remote car starters	769-774, 777-784
Remote car starter accessories	776, 785
Remote starter bypass	763-767
Remote starter transponder	766-768

R (Cont.)	
Resistors	493, 497
Restraints	587
Reverse light surrounds	55
Revolving lights	392-396
Rivets	758
Rocker pannels	64-65, 69
Roll bar	619
Roller seats	257
Roof racks & boxes	412-417, 424-425, 430-432, 438, 441-443
Rooftop bags	410
Rotors	594-595
Running boards	145-148, 151-152, 155, 165
RV accessories	398, 402, 628, 658

S	
Safety cable	391
Safety foam	587
Safety glasses	589
Salt eraser	131
Sattelite radio	689
Screws	758
Seat belts	93, 585
Seat covers	74-93
Seat cushions	93
Seat heaters	638-639
Seat liner	93
Seats	586
Secure lock box	142
Security camera	649
Shift boots	567
Shifter knobs	567-568, 585
Shocks	456
Short shifters	567
Shoulder pads	585
Shrink tube	759
Side bars	148-160
Side caps	172-176
Side markers	378, 487, 496-497, 528
Side rails	169-171
Side vents	55
Side window covers	39
Silicone hoses	583-584
Silicone adaptors	583-584
Silicone spray	591
Sill protectors	64, 144
Siren	780-781
Sirius satellite accessories	688
SkiDoo accessories	224
Ski racks	436, 438
Sleeving	590
Snowmobile	
Accessories	224, 334, 406
Covers	224
Glides	406
Lifts	406
Soft top Jeep	63
Solar accessories	646-648
Solar charge controller	685
Solar expansion kit	685
Solar kits and Accessories	685
Soldering iron	756-757
Soldering wires (aluminum)	560
Sound deadening kits	699, 701-702, 710-713
Spacers	259
Spare tire carrier	344, 346
Spare tire charging tool kit	93
Spare tire cover	206
Spare tire lock	325, 328, 331
Spark plugs	588
Spark plug boot insulator	590
Spark plug gap gage	570, 588
Speakers	665-666, 676, 702-706, 738-740, 744, 748, 752
Cabinet	707-710
Cables	699-700, 721, 726
Home	666, 676, 706, 746, 752

• INDEX •

ENGLISH / ANGLAIS

S (Cont.)

Speaker wires	699-700, 721, 726
Splashguards	121-123, 127
Spoilers	611-614
Sponge	129-130
Springs (air)	474-475, 478, 481
Springs (lowering)	453-454, 456
Squeegees	225
Stabilizer	351
Stake pocket covers	173
Stake pocket tie-downs	345
Static strap	376
Steel creepers	257
Steering wheels	566
Steering wheel adapters	566
Steering wheel covers	564-566
Steering wheel spinners	567
Steps, trucks	145-165
Stools	594
Storage	142-144, 410
Strap accessories	346
Stripings	227
Strobe lights	380, 392, 489, 496, 524, 529, 535, 545
Strut brace	568
Subwoofers	695, 702-703, 738-739, 747
Subwoofer boxes	707-709
Sunroofs	222
Sunroof air deflectors	222
Sun visors	222
Suspension	
Air suspension	474-475, 477-478, 481
Alignment kits	455
Bushing kits	455
Coilover kits	456
Helper springs	474-475, 477, 481
Lowering springs	453-454, 456
Shocks	456
Stabilizers	479-480
Strut bars	568
Truck suspension lift	457-472
Sway controls	310
Switches	754-755

T

T-One connectors	372-373
Tailgates	204-205
Tailgate dampers	209
Tailgate gasket	188
Tailgate handle covers	45, 47-48
Tailgate light	534, 537
Tailgate locks	208-209, 753
Tailgate nets	206
Tailgate protectors	64, 172, 174-175
Tailgate seal	188
Tailgate step	169, 202
Tailgate weight reducer	209
Taillight covers	38-40, 49, 60-62
Tap splice connector	375
Tapes	
Checker tape	376
Electric	753, 759
Fire tape	590
Grip tape	147, 376
Packing tape	225
Quick fix tape	590
Reflective	231, 376-377
Repair tape	376
Speed tape	590
Thermal tape	590
Two sided	37, 225, 753
Telephones	680
Terminals	375, 701, 725, 758-759, 761
Test light	628, 633
Thermometers	628, 643
Thread gauge	255
Tie downs	343, 391
Tie wraps	759

T (Cont.)

Timbren	473
Tints	226
Tires	260-261
Tire ATV	260
Tire carriers	398
Tire covers	206
Tire gauges	258
Tire lube	255
Tire polish	133, 135
Tonneau covers	177-199
Tonneau cover cleaner	194
Toolboxes	179, 191, 213, 218-221
Toolbox replacement accessories	215
Tool cabinet	257
Tools	231, 255, 257, 322, 570, 592, 713, 753, 757, 778
Towels	129
Tow hooks	62
Tow straps	324, 348-349
Tow bar	310-311
Towing lights	378, 382
Towing mirrors	398-401
Towing ring	312
Track lock	329
Traction aid	646
Trailer accessories	342-343, 365, 391, 403
Trailer boxes	216-217, 219-221
Trailer lights	378-389
Trailer lock	327
Trailer wiring connectors	366-371
Transfer tank	214
Pump	214
Transmission coolers	451
Travelers adapters	
Tree protectors	347, 349
Truck boxes	179, 191, 213, 216, 218-221
Tripod for laptop	675
Tubular products	
Bumper	160, 166-168
Grill guard	166
Hitch step	162, 164, 169
Light bar	161
Mazda bars	619
Side bars	148-160
Side rails	169-171
Steps	148-160
Turbo insulation	591
Turbo timer	584
TV accessories	677-679
TV bracket	677-678

U

U-Cut	65
Urethane bushings	455
Urethane films	39, 232
USB adapters	669
USB charger	664, 671, 673
USB flash drive	650
USB turntable	752

V

Vacuum hose	584
Valve caps	58, 254, 496, 568
Valve extensions	236
Valve stems	248, 254
Van seats	93
Velcro	39
Vent (dome)	402
Vent covers	402
Video sunglasses	650
Vinyl wraps	226

W

Wash brush	129
Wash mits	129-130
Watch	675

Water blades	139
Water neck for thermostat	570
Waterproof case iPhone/iPod/iPad	668
Waxes & cleaners	131-136
Weight distribution	310-311
Wheel chock	210, 257, 349, 398, 403, 405
Wheel covers	255
Wheel dolly	404
Wheel locks	331, 342
Wheel lock nuts	245, 249, 251
Wheel nuts	245-253
Wheel PCD gauge	255
Wheel racks	254
Wheel simulator	234-236, 238
Wheel spacers	259
Wheel studs	248
Wheel tools	245-246, 248, 250, 255
Wheel valves	248
Wheel wrenches	255, 273
Winch accessories	358, 447, 450
Winch bar	349
Winches	444-446, 448-450
Winches (manual)	346, 358-359
Window films & accessories	225-226
Window nets	587
Window security grills	410
Wings	611-613
Winter fronts	5
Wiper blades	139-141
Wiper cowl	36
Wireless phone	680
Wires	375
Wood hanger	646
Work lights	378, 382, 507-510, 524, 639, 641-642, 647-648

FOURNISSEURS / SUPPLIERS

A	
Access	188-190, 203, 537
Acar	377
Adarac	418
AddVantage	651, 658
Advance Manufacturing	326
AEM	579-581, 596, 599
Airlift	477-478
Airplex	25
Alpena	226, 376, 529-530, 567
American Auto Accessories	557, 561, 586
AMI	50-51, 54, 568
AMPLock	332-341
Amp Research	165, 207
APC	534, 583
Aquapel	225
Arctic Start	765, 774
Astra	616
AstroStart	783-784
Atrend	710
Atwood	318, 352
Auto-Chem	133-134
Auto Gauge	597
Auto Meter	600
Automated Products	343
Automotive Gold	59, 223
Autopure	238
Autosol	132
Autostart	762, 777-782
Auto Ventshade	6, 21-24, 26-31, 36-37, 39, 56, 144
Axxess	731

B	
B & G Suspension	456
Backrack	170, 420-421
Bak Industries	176, 178-181
Bargman	366-367, 369, 371, 378
Bassworx	707-709, 721
Bazooka	695, 716-719
Bednet	411
Bell	643
Big Country	149, 424, 560
Big Red	256-257
B-Light	532
Black & Decker	634, 639
Black Magic	132
Blazer	504
Bluesky	662-663
Bolt	325
Bosal Oris	619
Boss Audio Systems	732-740
Bracketron	670-674
Bubba Rope	347
Budge	223-224
Bulldog	303, 314, 327, 351-352, 355, 444-447
Bully	51-53, 56-57, 143, 162-163, 206, 208, 326, 363, 371, 391, 412, 617
Bushwacker	64, 70-71, 144, 175
Butler	353
Buyers	217, 304-305, 312, 314, 318, 343, 353, 410, 423, 451

C	
California Car Dusters	130
Canuck	222
Car-BQ	422
Car-Freshner	133

C (cont.)	
Cargo Logic	202
Carr	163-164, 169
Cipa	398, 400-401
CLA	8, 36-37, 51, 56, 92-93, 95, 141, 226, 323, 456, 495, 503, 533, 537, 539-540, 553, 563-565, 567-568, 576, 578, 594, 600, 614-615
Clarion	692-706, 714-717, 719-720
Classic Design Concept	610
Classic MFG	93
Cloud Rider	5
Cobra	634, 681
Compustar	765, 769-772, 775-776
Convert-A-Ball	202, 318, 321, 422
Cowless Products	228
CPX	610
C. R. Laurence	93
Cross Tread	417
C-Tek	630-631
Custom Flow	205

D	
Darby	451
DC Sports	553, 559
Deflecta Shield Aluminum	218
Dee Zee	148, 169, 172-173, 202, 209-210, 213-215, 217, 423
DEI	589-593, 712-713
Demco	306-309
Deuce	195
Dewalt	416
Diablo Sports	601-604
Directed Electronics	765
Direkt Start	814
Draw-Tite	263-292, 299, 305, 323, 451
DriveNTalk	663
Driver Design	173, 618
DT	320, 327
DUB Edition	569
Dynachrome	570
Dynamat	699, 701-702, 711

E	
Eagle one	131
Eclipse	353
EGR	15-16, 35, 64, 73, 149
Eibach	259, 453-455
Electro	586
Elegant	91
Elk	424
Enforcer	762
Ener-G+	645, 753
Energy Suspension	455
Equal-i-zer	310
Eurolite	396, 486, 489, 504, 526, 533-536, 538, 541
Extang	192-196, 345
Erickson	345-346
Erikson	690
Evo Formance	487, 529
Evotion	584
EZ Connector	374
EZ Rack	427

F	
Fastway	353, 398
Fia	5, 39, 74

F (cont.)	
Firestone	474-476
Firstech	74-90, 773
Flowmaster	554-556
Focus Auto Design	18-19
Fortin	763-765
Fulton	210, 351, 356, 358-359
Funsport	222
Fuse	560

G	
Gorilla	246-249, 255
Ground Force	472

H	
Hamsar	390, 392, 490, 508-509, 628, 640
Hella	390, 396, 487, 507-507, 541, 626
Hellwig	479-481
Hidden Hitch	263-292, 323
Highland	127, 129, 212, 324, 345, 411, 416
Hollywood Racks	427
Hopkins	209, 360, 364, 368, 495, 643
Hush Mat	710
Husky Liner	39, 113-118, 126, 142, 175, 205

I	
I DataLink	766-768
ICI	68
ifrogz	664, 690
Ignition	137, 210, 223, 403-408, 569, 570, 596
Imatech & Moore	52, 124, 127
Imposter Grill	9-11
Incom	376
Incon Technologies (ITL)	402
Infinity	702-706, 716
Innovatek	751
Install Bay	620-622, 658
IPCW	7, 93, 143, 396, 502, 534, 539, 541-543, 569

J	
Jammy	380-381, 383, 388-389, 391
JBL	664-665
Jig-A-Loo	133
Jotto Cargo Slide	201
JSP	611-612
Jul-Ray	619

K	
K & N Filters	572-577
KC Hilites	500-501
Kenwood	692-706, 714-717, 719
Kinedyne	348-349
Koolatron	96
KYB	456

L	
Lakes	644-645
Lanzar	691, 695, 743, 747-748
Lectron	683
Longview	399
Lund	25, 36, 164, 175, 184, 212, 411, 617

M	
Macally	669
Magnaflow	547-553
Magnum-8	128

FOURNISSEURS / SUPPLIERS

M (cont.)

Marshall Instruments	598
Master Lock	209, 328-329, 391, 762
Maximum Pro-Tech	164
Maxsa	646-648
Maxxair	402
McGard	209, 245
Merithian	641, 756, 759
Metra	683, 727-730, 753, 757, 761
Metriplus	758
MGP	582
Mimax	100, 105
MobileSpec	669
MOMO	94
Mothers	135-136
Motocomm	650
MW	598, 633

N

New Focus	504
Nifty Product	97
Nokya	492-494
No limit	104, 125
NOS	133
No Touch	133
Nuvue Products	377

O

Olfa	232
Optima batteries	629, 718
Optronics	384-387
Owens	145-147, 221, 619

P

Pace Edwards	190, 197, 753
Pacer	397, 544
Paramount Restyling	14, 47, 412, 419
Parrot	662
Perrycraft	416
PIAA	488-489, 494, 498-499
Pilot	56, 93, 95, 139, 141, 162, 212, 324, 345, 370, 378, 392, 416, 424, 495-496, 502, 531, 532, 534, 563, 565, 567-568, 585, 596, 634, 761
Plasticolor	91-92, 94, 119, 206, 323, 566, 594
Pop & Lock	208
Powerflow	760
Precision Design	6, 124
Pressure Inc	258
Prestige	762
Prime Products	398, 628
Pro Comp	261, 457-459
Pro Series	304, 310, 350, 412, 426, 576
ProSport	576
Prostripe	227
Pulstar	588
Putco	7, 25, 33, 40-41, 48, 50, 52, 55, 60-61, 65, 73, 170, 175, 345, 490-491, 497, 528
Pyle	649, 655, 657, 665-669, 675, 677-679, 684, 691, 717, 719-720, 741-745, 747, 749-750, 752
Pyle Pro	649, 675-676
Pyramid	684, 726, 743, 746-748

Q

Q Power	721, 746
QRP	258, 756
Quick Cable	633

R

Race Spex	596
Ractive	8, 558-559, 563, 566, 568, 576-577, 585, 599
Rain•X	132
Ram	304, 315, 342, 354-355
Rampage	52, 62-63, 143, 150, 537, 582
Raptor	152-154, 171, 184
Razzi	615
RBP	52, 58, 163, 206, 324, 563
RCI	586-587
ReadyLift	462-471
Reese	263-292, 294-304, 323, 371
Retrax	199
Rescraft	217
Rigid Industries	514-520
R.J.S.	585
Roadmice	659
Roadsport	121-123, 127, 357
Rola	409-410, 425
Rockford Fasgate	699-706
Roll-N-Lock	198
Ronson	756
Rostra Precision Controls	638, 652-654, 660-661, 686-687
Roto-Tech	594-595
RT	51, 120, 225, 227, 251-255, 259, 304, 312-313, 315-316, 322, 326, 342, 346, 375, 388, 391, 569, 594, 631, 633, 645, 650
RTX	34, 44-46, 104, 155, 177, 211, 216-217, 234, 451, 483-485, 510-513, 527, 617, 639, 642
RV Pro	353
Rugged Liner	182-183, 200, 202

S

Safety View	656-657
Salt Eraser	131
Samlex	635-637, 685
Scavenger hooks	345
SCT	605
Security Man	649
Siam	203
Sidewind	206
Silblade	140
Sirius	688-689, 715
Smittybilt	142, 161, 164, 322, 345, 351, 377, 448, 627
Spal	451, 754
SportRack	413, 430-436
Sport Watch	762
SPT	141, 370, 375, 382, 390, 393-395, 755, 759
Stampede	17, 32, 36, 50, 72
Steel Shield	138
Stromberg Carlson	204, 352, 398
Style-Line	235-244, 633
Sun F	260
Superchips	606-609
Superex	130, 258, 342, 643
Superflow	627
Superwinch	357, 449-450
Swagman	410, 428-429
SWS	396

T

Taylor	753
Taylor Wings	216
TecMate	632

T (cont.)

Tejima	249, 578
Tekonsha	361, 363, 369
TFP	42-43, 48, 49, 66-67
Thermtech	639
Thule	144, 414-415, 423, 437-443
Timbren	473
Torino	626
Tow-Rax	403
Tow-Ready	310-311, 313-314, 316-317, 319, 321, 326, 342, 344, 360, 364-367, 369-370, 372-373, 391, 408
Tow Tector	127
T-Rex	12-13, 55
Trico	139
Trimax	330-331
Trim Brite	226
Trim-Gard	229-231
Truxedo	187, 191
Truxmart	185
Truxport	186
Truxxx	460-461
Tsunami	719, 725, 743, 761
TYC	539, 571

U

UCI	612-613
U-Cut	65
U-Guard	98-104, 155, 156-159, 166-168, 170, 205
Ultimate	692, 694, 699-706, 724
Unibond	231, 379, 383, 388-389
Uniden	680, 682
Universal Product	227
UWS	219-220

V

Valley	293, 362
Valor	751
Vanish	191
VHT	137
Vibrant	558-561, 576, 581, 583-584, 588
Vision X	521-525
Voltflex	371
VTech	38
V-Tech	617, 680

W

Warn	357
Weather tech	33, 36, 105-112, 119, 201
Wedco	128
Westcoast Wheel Accessories	250
Westin	160-161, 169
Willmore	50, 65, 69, 151, 164, 169, 174
Wilson Antenna	683
Wirez	700-701, 719, 721-723
Wolo	392-393, 545, 624-625

Z

24 Karats	134
303	132
3M	231, 232, 753

SITES INTERNET / WEB SITES

24 Karats	www.24karats.ca
303	www.303products.com
3A	www.3Aracing.com
3M	www.3m.com/automotive
AAA	www.3Aracing.com
Access cover	www.accesscover.com
AEM	www.aempower.com
Aircat Pneumatic Tools	www.aircat.com
Airlift	www.airliftcompany.com
AKG	www.akg.com
Alpena	www.alpena.ca
American Auto Accessories	www.3Aracing.com
AMI	www.allsalesmfg.com
AMPLock	www.amplock.com
Amp Research	www.amp-research.com
Aquapel	www.aquapel.com
AstroFlex	www.astroflex.com
Atrend	www.atenclosures.com
Atwood	www.atwoodmobile.com
Auto-Chem	www.autochem.com
Autoloc	www.autoloc.com
Autometer	www.autometer.com
Automotive Gold	www.autogold.com
Autostart	www.autostart.ca
Autoventshade	www.autoventshade.com
Axxess	www.axsessinterface.com
B & G	www.bg-suspension.com
Bak Industries	www.bakliner.com
BackRack	www.backrack.com
Bargman	www.bargman.com
Bassworx	www.bassworx.com
Bed Net	www.thebednet.com
BedRug	www.bedrug.com
Bell Automotive	www.bellautomotive.com
Belltech	www.belltechcorp.com
Big Country	www.bigcountry4x4.com
Big Red	www.torinjacks.com
Black & Decker	www.blackanddecker.com
BlueSky	www.blueskytechusa.com
Bolt	www.boltlock.com
Boss Audio Systems	www.bossaudio.com
Boss Truck Accessories	www.bosstruckaccessories.com
Bracketron	www.bracketron.com
Bubba Rope	www.bubbarope.com
Budge	www.budgeindustries.com
Bulldog Winch	www.bulldogwinch.com
Bushwacker	www.bushwacker.com
Buyers Products	www.buyersproducts.com
Canuck Industries	www.canuckindustries.com
California Car Duster	www.calcarduster.com
Carr	www.carr.com
Case Logic	www.caselogic.com
CLA Racing	www.poliauto.com
Clarion	www.clarioncanada.com
Classic Design	www.classicdesignconcepts.com
Cliff Designs	www.clifdesigns.com
Convert-a-ball	www.convert-a-ball.com
Cobra	www.cobraelec.com
Compustar	www.compustar.com
Cowles Products	www.cowlesproducts.com
C.R. Laurence	www.crlaurence.com
Crosstread	www.crosstread.com
CTEK	www.ctek.com
Darby	www.darbyindustries.com
DC Sports	www.dcsports.com
DeeZee	www.deezee.com
Deflectashield	www.deflectashield.com
Design Engineering	www.designtechengineering.com
Designtech	www.designtech-intl.com
Dewalt	www.dewalt.com
Diablo Sport	www.diablosport.com

Directed Electronics	www.directed.com
Draw-Tite	www.draw-tite.com
Driver Design	www.driverdesign.com
Donmar	www.donmar.com
DT	www.diversitech.com
Dynachrome	www.makewavesinstrumentcorp.com
Edge Products	www.edgeproducts.com
EGR	www.egrusa.com
Eibach	www.eibach.com
Elegant	www.elegantusa.com
Elegante by "TYC"	www.elegantebytyc.com
Elim International	www.eliminternational.com
Elk	www.velorack.com
Ener-gard	www.ener-gard.com
Ener-G+	www.energplus.com
Energy Suspension	www.energysuspension.com
Enkei	www.enkei.com
Erikson	www.eriksonconsumer.com
Evo Formance	www.evoformance.com
Extang	www.extang.com
EZ Connector	www.ezconnector.com
E/Z Rack	www.ezrack.ca
Fastway	www.fastwaytrailer.com
Fia	www.gofia.com
Firestone	www.ride-rite.com
Firstech	www.compustar.com
Flowmaster	www.flowmastermufflers.com
Fulton	www.fultonperformance.com
Gear4	www.gear4.com
Gila	www.gilafilms.com
GLR Wheels	www.glrwheels.com
Go Jak	www.zendextool.com/gojak
Goldenapple	www.adrwheels.com
Gorilla	www.gorilla-auto.com
Ground Force	www.groundforce.com
Hamsar	www.hamsar.com
Hella	www.hellausa.com
Hellwig Products	www.hellwigproducts.com
Hidden Hitch	www.hiddenhitch.com
Highland group	www.highlandusa.com
Hijacker	www.towdemco.com
Hollywood Racks	www.hollywoodracks.com
Hoppy	www.hopkinsmfg.com
Hush Mat	www.hushmat.com
Husky Liner	www.huskyliners.com
ICI	www.icionline.com
Icon Technology	www.icontechltd.com
iDataLink	www.idatalink.com
ifrogz	www.ifrogz.com
Ignited	www.ignited.com
Ignition Products	www.ignitionproducts.com
Imatech & Moore	www.imatech-moore.com
Impostor	www.coast2coastinternational.com
Inalfa	www.inalfasunroofs.com
Incom	www.incomdirect.com
Infinity Audio	www.infinitysystems.com
IPCW	www.inprocarwear.com
Jammy Inc.	www.jammyinc.com
JBL	www.jbl.com
Jig A Loo	www.jigaloo.com
Jotto Cargo Slide	www.jottocargoslide.com
Jotto Desk	www.jottodesk.com
JS Parker	www.jspamerica.com
Just Rite	www.justriteracks.com
K & N	www.knfilters.com
Kappler	www.kappler.com
KC Hilites	www.kchilites.com
Kenwood	www.kenwood.com
KineDyne	www.kinedyne.com
Kodak	www.kodak.com
Koolatron	www.koolatron.com

SITES INTERNET / WEB SITES

KYB	www.kyb.com	Ronson	www.ronson.com
Lanzar	www.lanzar.com	Rostra	www.rostra.com
Legacy	www.legacycaraudio.com	Roto-tech	www.roto-tech.com
Long View Towing Mirror	www.longviewtm.com	Rugged Liner	www.ruggedliner.com
Lund	www.lundinternational.com	Saddleman	www.saddleman.com
Maap	www.maapautomotive.com	Salt Eraser	www.lubco.ca
Macally	www.macally.com	Samlex	www.samlexamerica.com
Magnaflow	www.magnaflow.com	Schefenacker	www.ttt-mirror.com
Make Waves	www.makewavesinstrumentcorp.com	SCT	www.sctflash.com
Marshall Instruments	www.marshallinstruments.com	Seco-larm	www.seco-larm.com
Masterlock	www.masterlock.com	Security Man	www.securitymaninc.com
Maximum Pro-Tech	www.maximumpro-tech.com	Siam	www.siamunitedrubber.com
Maxxa	www.maxsainnovations.com	Silblade	www.silblade.com
Maxxair	www.maxxair.com	Sherwood	www.sherwooddash.com
Mcgard	www.mcgard.com	Shurtrax	www.shurtrax.com
Memorex	www.memorex.com	Smittybilt	www.smittybilt.com
Merithian	www.merithian.com	Spal	www.spal.com
Metra	www.metraonline.com	SportRack	www.sportrack.com
Metriplus	www.metriplus.com	Stampede Products	www.stampedeproducts.com
MGP Caliper Covers	www.calipercovers.com	Star Warning	www.starwarningsystems.com
Microheat	www.microheat.com	Steel Shield	www.steelshieldtech.com
Mobile Awareness	www.mobileawareness.com	Stinger	www.stingerelectronics.com
Mobotron	www.shiniest.com.tw	Streetglow	www.streetglow.com
Mothers	www.mothers.com	Stromberg Carlson	www.strombergcarlson.com
Nifty products	www.niftyproducts.com	ST Suspension	www.stracing.com
Nokya	www.nokyausa.com	Superchips	www.superchips.com
Optima	www.optimabatteries.com	Superflow	www.superflowair.com
Optronics	www.optronicsinc.com	Superwinch	www.superwinch.com
Orion Cobalt	www.orioncaraudio.com	Swagman	www.swagman.net
Outland	www.outlandinc.com	Swift Hitch	www.swift hitch.com
Owens	www.owens-pro.com	Synnex Canada Ltee	www.synnex.com
Pace Edwards	www.paceedwards.com	TDK	www.tdk.com
Pacific Dualies	www.pacific-dualies.com	TecMate	www.tecmate.com
Paramount Grills	www.paramountrestyling.com	Tekonsha	www.tekonsha.com
Parrot	www.parrot.com	TFP	www.tfpusa.com
PCI	www.pci-stellar.com	The Install Bay	www.theinstallbay.com
Performance Accessories	www.performanceaccessories.com	Thule	www.thule.com
Permatex	www.permatex.com	Timbren	www.timbren.com
Perrycraft	www.perrycraft.com	Tire Minder	www.minderresearch.com
Peterson	www.pmlights.com	Tokico	www.tokicogasshocks.com
Pheonix USA	www.pheonixusa.com	Torino	www.toucanindustries.com
PIAA	www.piaa.com	Tow Tector	www.towtector.com
Pilot	www.pilotautomotive.com	T-REX	www.trexillet.com
Plasticolor	www.plasticolorinc.com	Trim Guard	www.trim-guard.com
Powerflow	www.powerflowinc.com	Truxedo	www.truxedo.com
Precision design	www.precisioncanada.com	Truxmart	www.truxmart.ca
Pressure Inc.	www.pressureinc.com	Trico	www.tricoproducts.com
Prime Products	www.prime-products.com	Trimax	www.trimaxlocks.com
Pro Comp	www.procompusa.com	Truxxx	www.truxxx.com
ProFit	www.pro-fit-intl.com	Tsunami	www.tsunamionline.com
Pulstar	www.pulstar.com	UCI	www.ucovers.com
Putco	www.putco.com	Ultimate Sound	www.ultimate-sound.com
Pyle	www.pyleaudio.com	V Tech	www.v-techcovers.com
Pyramid	www.pyramidcaraudio.com	Valley	www.valleyindustries.com
Q Power	www.qpowerinc.com	Valvoline	www.valvoline.com
QRP	www.qrpgloves.com	VHT	www.pjhbrands.com
Rampage Products	www.rampageproducts.net	Vibrant	www.vibrantpower.com
Raptor	www.ptimporting.com	Vision-X	www.visionxusa.com
Rayovac	www.rayovac.com	Voltflex	www.voltflex.com
RAZZI	www.razzi.com	Wade	www.wadeauto.com
RCI	www.rciracing.com	Warn	www.warn.com
Readylift	www.readylift.com	Weather Tech	www.weathertechcanada.com
Reese	www.reeseprod.com	West Coast Wheel Accessories	www.westcoastacc.com
Retrax	www.rolltopcover.com	Westin	www.westinautomotive.com
Rhino rack	www.rhinorack.com	White Knight	www.whtknight.com/index.html
Rigid Industries	www.rigidindustries.com	Willmore	www.willmore.com
RJS Racing	www.rjsracing.com	Wintenna, Inc.	www.wintenna.com
Road Master	www.roadmasterusa.com	Wolo	www.wolo-mfg.com
Road Mice	www.roadmice.com	WorkHorse	www.workhorse.com
Rockford Fosgate	www.rockfordfosgate.com	Zirgo	www.zirgo.com
Roll-N-Lock	www.rollnlock.com		



CONDITIONS Net le 25 du mois suivant.

TRANSPORT Un frais de livraison quotidien sera appliqué aux factures selon les tarifs indiqués ci-dessous:

DESTINATIONS	MONTANT (\$) COMMANDE PAR JOUR	FRAIS LIVRAISON QUOTIDIEN	MONTANT (\$) COMMANDE PAR JOUR	FRAIS LIVRAISON QUOTIDIEN
Colombie Britannique	440 \$ et plus	-	moins de 440 \$	11,00 \$
Alberta	440 \$ et plus	-	moins de 440 \$	7,00 \$
Saskatchewan	440 \$ et plus	-	moins de 440 \$	8,00 \$
Manitoba	440 \$ et plus	-	moins de 440 \$	8,00 \$
Ontario	-	17,00 \$	-	-
Québec	-	17,00 \$	-	-
Îles de la Madeleine*	-	17,00 \$	-	-
Nouveau-Brunswick	-	8,00 \$	-	-
Nouvelle Écosse	-	8,00 \$	-	-
Île du Prince Édouard	-	8,00 \$	-	-

*(F.A.B. port de Montréal)

- **Territoires du Nord Ouest, Yukon, Terre-Neuve et certaines destinations éloignées** : Toute commande sera expédiée au frais du client selon la procédure suivante:
 - A) La commande parviendra prépayée au client.
 - B) Le client sera facturé ultérieurement pour le coût réel du transport selon nos taux préférentiels de Purolator.
- Les conditions ci-dessus ne s'appliquent pas aux roues d'acier.
- Certains autres produits spécifiques (lourds, surdimensionnés et/ou non-emballés) sont sujets à des frais de transport additionnels.
- Toute commande chez un fournisseur en «livraison express» est sujette à des frais de transport additionnels.
- Les frais de livraison sont sujets à changement en fonction de l'évolution des prix de l'essence.

LIVRAISON Aucun montant minimum. Toute commande sera livrée.

- SVP, tenir compte des heures de tombée des principaux transporteurs suivants lorsque vous placez une commande qui sera livrée à partir de notre entrepôt de Châteauguay, et considérer les différences d'heures selon vos fuseaux horaires respectifs.

TRANSPORTEUR	Robert Thibert	Purolator	Fastfrate	Morneau	Manitoulin
Heure locale de l'Est	17h00	15h30	14h00	14h00	14h00

PICK-UP Toute commande doit être placée au préalable, et un délai est requis pour la préparation de celle-ci. Aucun ajout ou ajustement ne peut être effectué sur place. Toute commande pick-up doit être ramassée dans les 24 heures qui suivent.

PRIX Toutes nos conditions et nos prix de vente sont sujets à changement sans préavis.

MARCHANDISE PERDUE OU ENDOMMAGÉE

Nous vous recommandons d'inspecter attentivement chaque article lors de la réception et de communiquer avec le service à la clientèle pour toute anomalie. Toute réclamation pour marchandise perdue ou endommagée devra nous être soumise et la marchandise retournée dans les **24 heures** suivant la réception d'une commande.

Notez qu'aucun dossier de réclamation ne sera traité par Purolator s'il est reçu plus de 10 jours après la date de livraison.

PIÈCES MANQUANTES

Nous vous recommandons d'inspecter attentivement chaque article lors de la réception et de communiquer avec le service à la clientèle pour toute pièce manquante, dans les 24 heures après la réception de la marchandise.

PAIEMENT

Tout client ayant une facture impayée le 25 du mois suivant se verra automatiquement refuser l'envoi de toute nouvelle marchandise jusqu'à ce que la dite facture soit payée. Tout chèque retourné « provision insuffisante » (N.S.F.) ou autre sera sujet à un frais administratif de 25,00 \$. Surcharge de 2 % par mois (24 % par année) sur solde passé dû. Tout retour fait pour régler un solde passé dû est assujetti à un frais de reprise de 25 %.

POLITIQUES DE RETOUR

- **Seuls les retours préalablement acceptés par Entreprise Robert Thibert Inc. pourront être effectués. Tout retour de marchandise non autorisé sera refusé, ou sera sujet à un frais d'administration de 5%.**
- Vous devez utiliser le formulaire fourni par Entreprise Robert Thibert Inc. et nous le faire parvenir par :
 - **Télécopieur :** (450) 691-2392 - **Site Internet :** www.rthibert.com
(450) 691-3407
1(888) 660-2392
- **Le numéro de facture d'achat d'origine et les raisons détaillées du retour sont obligatoires.**
- Chaque retour devra avoir un numéro d'autorisation. Aucun remboursement, crédit au compte seulement.
- Aucune marchandise achetée depuis plus d'un an ne pourra être retournée.
- **Tout retour de marchandise devra être effectué dans les 10 jours ouvrables suivants son autorisation. Les autorisations de retour en suspens depuis plus de 10 jours seront annulées.**
- Les retours de marchandise doivent être effectués aux entrepôts suivants:

PROVINCE	ENTREPÔT
Québec, Ontario, Manitoba	Châteauguay
Maritimes	Moncton
Saskatchewan, Alberta, Colombie Britannique	Calgary

MARCHANDISE NEUVE

- Toute marchandise neuve doit nous être retournée dans son emballage d'origine et en parfait état.
- Tout retour de marchandise neuve devra être effectué « PORT PAYÉ » sauf pour les clients desservis par les camions de livraison Robert Thibert.
- Toute marchandise doit être vérifiée sur le véhicule avant l'installation.
- **Toute marchandise modifiée, peinte ou installée sera refusée.**
- **Les produits suivants sont non-retournables :**
 - **Audio**
 - **Batteries Optima**
 - **Accessoires de roues**
 - **« Kitmags »**
- **Marchandise discontinuée**
 - Tout retour de marchandise discontinuée achetée dans la dernière année sera accepté, selon les conditions établies pour les retours de marchandise neuve.
- **Commande spéciale**
 - Aucun retour de commande spéciale ne sera accepté.
 - Toute commande spéciale ne pourra être annulée une fois commandée.
- **Ajustement d'inventaire d'une ligne de produit spécifique**
 - Un pourcentage de retour maximum de 5 % des achats de l'année précédente par ligne de produit sera accepté, contre une commande obligatoire 2 pour 1 de la même ligne de produit. Ces retours ne pourront être effectués qu'une seule fois par année, entre le 1er janvier et le 1er mars, sur approbation du directeur des ventes (contacter le service à la clientèle pour procédure). Ces retours ne seront cependant pas considérés dans le calcul du pourcentage de retour par client.
- **Frais de reprise :**

POURCENTAGE DE RETOUR : MOINS DE 10 % DES ACHATS DE L'ANNÉE PRÉCÉDENTE	POURCENTAGE DE RETOUR : ENTRE 10 % ET 15 % DES ACHATS DE L'ANNÉE PRÉCÉDENTE	POURCENTAGE DE RETOUR : PLUS DE 15 % DES ACHATS DE L'ANNÉE PRÉCÉDENTE
Aucun frais de reprise si achetée dans les derniers 6 mois	Aucun frais de reprise si achetée dans les derniers 30 jours.	
15 % frais de reprise si achetée entre 6 mois et 1 an	15 % frais de reprise si achetée entre 1 mois et 1 an.	25 % frais de reprise. Entreprise Robert Thibert se réserve le droit de refuser tout retour.

MARCHANDISE SOUS GARANTIE

- **Crédit au compte, réparation ou remplacement selon les garanties des manufacturiers**, suite à l'inspection du produit défectueux. Notez que certains manufacturiers exigent que vous fassiez votre retour directement avec eux.
- La nature du défaut du produit doit être spécifiée sur la demande de retour.
- Tout produit refusé suite à l'inspection sera automatiquement retourné au client, à ses frais.
- Les pourcentages de retours de défectueux supérieurs à 5% des achats de l'année précédente pour une ligne de produits spécifique seront soumis au manufacturier pour analyse.
- **TOUT RETOUR DE MARCHANDISE SOUS GARANTIE DEVRA ÊTRE EFFECTUÉ « PORT PAYÉ » SAUF POUR LES CLIENTS DESSERVIS PAR LES CAMIONS ROBERT THIBERT.**

CONDITIONS Net 25th following month.

FREIGHT A daily freight charge will be applied on invoices as outlined below:

DESTINATIONS	DAILY ORDERS (\$)	DAILY FREIGHT CHARGE	DAILY ORDERS (\$)	DAILY FREIGHT CHARGE
British Columbia	\$440 & more	-	Less than \$440	\$11.00
Alberta	\$440 & more	-	Less than \$440	\$7.00
Saskatchewan	\$440 & more	-	Less than \$440	\$8.00
Manitoba	\$440 & more	-	Less than \$440	\$8.00
Ontario	-	\$17.00	-	-
Quebec	-	\$17.00	-	-
Îles de la Madeleine*	-	\$17.00	-	-
New Brunswick	-	\$8.00	-	-
Nova Scotia	-	\$8.00	-	-
Prince Edwards Island	-	\$8.00	-	-
*(F.O.B. port of Montreal)				

- **Northwest Territories, Yukon, Newfoundland and some remote destinations:** All orders will be shipped at customer's own expense under the following procedure:
 - A) Orders are prepaid
 - B) Afterwards, the customer will be invoiced for actual cost at our Purolator preferential freight rates.
- The conditions above do not apply to winter steel wheels.
- Other specific products (overweight, oversized and/or not packaged) are subject to additional freight charges.
- Any "rush" order placed to any supplier is subject to additional freight charges.
- Freight charges are subject to change resulting from the fluctuation of fuel prices.

SHIPMENT No minimum amount. Every order will be delivered.

Please take into consideration the **deadlines** of the following carriers when the order is shipped from our Chateauguay warehouse and apply the differences of time zones suitable to your province.

CARRIER	Robert Thibert	Purolator	Fastfrate	Morneau	Manitoulin
Eastern time	5:00 p.m.	3:30 p.m.	2:00 p.m.	2:00 p.m.	2:00 p.m.

PICK-UP Any pick-up order must be first called in and delay is required for its preparation. Changing or adding on the order is not permitted at pick-up. All pick-up order must be picked up within the following 24 hours.

PRICES Prices and conditions of sale are subject to change without notice.

LOST OR DAMAGED GOODS

We recommend careful inspection of each article upon reception. For any abnormalities, communicate with the customer service department. All complaints for lost or damaged goods must be submitted. The merchandise must be returned to us in the **24 hours** following the reception of an order.

Be aware that no claim file will be processed by Purolator if received more than 10 days after the delivery date.

MISSING PARTS

We recommend careful inspection of each article upon reception. For any missing parts, communicate with the customer service department within 24 hours of receiving stock.

PAYMENT

Customers with an unpaid invoice as of the 25th of the following month will not be shipped additional goods until the account is current. N.S.F. cheques and others are subject to a \$25.00 administrative fee. Overdue accounts are subject to a 2% per month (24% per year) finance charge.

Any returns that satisfy a past due balance will be subject to a 25% handling charge.



AUTO SECURITY
COMPUSTAR

AUTOSTART
THE KEY TO TOTAL COMFORT

DRONE[™]
mobile

AVS[®]
Ahead of the Curve.

RTX